Published and distributed under permit (No. 408) autho rized by the Act of Oct. 6, 1917, on file at the Post Office of New York, N. Y.— By order of the President, A. S. BURLESON, Postmaster General

VOL. IX. ÉVFOLYAM. NEW YORK, N. Y. 1921, FEBRUÁR 10. No. 6. Szám.

21 Febr 1 Felek
Charles U 114 St
508
New York City

ORSZ. SZÉCHÉNYI KÖNYVTÁR

MAGYAR BÁNYÁSZLAP

Az egyedüli magyar bányászlap az Egyesült Államokban *The only Hungarian Miners' Journal in the United States*

75 East 10th Street **New York, N. Y.**

Published every Thursday by Martin Himler, Editor—at 75 E. 10th St., New York, N. Y. Entered as Second Class Matter at the Post Office at New Work, N. Y. Under the Act of March 3, 1879. Subscription Rates: United States and Canada one year $2.00. Abroad $2.50

"KIVETÉS" A SZERVEZETNÉL

A bányászok szervezetének minden tagja két dollárt fizet a sztrájkban álló bányászok segélyezésére a rendes tagságdijon kivül, a következő hetekben.

Egymillió dollárt akarnak igy összehozni, hogy valamit könnyitsenek a szervezet pénztárán, a mely már alig birja a sztrájkolók segélyezését.

A bányászok nem örülnek ennek a kivetésnek, mert a viszonyok amugy is nyomoruságosak, s a magunk részéről sem tartjuk azt valami helyes dolognak a jelenlegi viszonyok közt.

Tisztában vagyunk vele, hogy a szervezetek pénztárait nagyon megviselte a két sztrájk, de vagy van kilátásunk a sztrájk megnyerésére, s az esetben annak költségeit előlegezhetné továbbra is a nemzetközi pénztár, vagy nincs kilátás jelenleg a győzelemre, s akkor a sztrájkot alkalmasabb időre kell halsztani.

Mindenképpen el kellett volna kerülni, hogy a mai nyomoruságos helyzetben külön kivetéssel terheljék az embereket, akik ugy sem képesek a keresetből megélni ahol egyáltalán keresnek még valamit.

A nemzetközi pénztár van abban a helyzetben, hogy ezt a kivetést elkerülhette volna, vagy a szükséges összeg előlegezésével, vagy annak egyenes kiutalásával.

Azonkivül a milióval kapcsolatban meglehetősen ráirányitották a szervezetek vezetői a közfigyelmet a sztrájkoló bányászokra is, akiket — dacára a nagy kiadásoknak és kivetésnek, — nem részesitenek kellő segélyben.

Egy-egy sztrájkoló bányásznak heti öt dollárokat adnak, s ha az illető családos ember, akkor két-három dollárral nagyobb a segély, asszerint, hogy hány gyermekes az illető bányász.

Ugyancsak elitélték azt is, hogy a sztrájkoló bányászok családjait sátrakban hagyják telelni, holott a számukra házakat is biztosithatnának, vagy biztositaniok kellene.

Ezzel szemben, — hogy a vidék lakosságának a pártfogását megnyerjék — fünek-fának adják, s adták különösen eleinte a sztrájksegélyt, mert boldog s boldogtalan csatlakozott a szervezethez.

A vidék minden dologkerülő farmerje junista lett, mikor a bányászokat szervezni kezdték és olyan naplopók hurták százszámra a segélyt, akik soha nem láttak még belülről egy bányát.

Ezeknek a loafereknek annyi pénzt adtak ki, hogy ezzel az igazi bányászoknak kétszer akkora segélyt adhattak volna, mint amennyin tengődniök kell.

Ugyancsak kifogásolják a szervezet tagjai azt is, hogy a sztrájknak a megszervezésére többet költenek el, mint amennyit sztrájksegélyre adnak, mert pl. Mingo Countyban minden sheriffből és deputy sheriffből szervezőt csináltak, akik elég rendes napszámot huznak a szervezettől.

Mindezen kifogásokat nem azért emelik a bányászok, mert a sztrájkot elitéinék, vagy mintha azt támogatni akarnák, hanem csupán azért, hogy a szervezet vezetőit nagyobb gondosságra figyelmeztessék.

A most kivetett egy millió dollárt össze fogják adni a bányászok, mert a küzdelem közepén nem hagyják magukra vezetőiket, de elvárják, hogy amennyiben ujabb pénzre lesz szükség, azt a nemzetközi pénztárból adják, vagy legalább előlegezik azt addig, amig a viszonyok a bányatelepeken jobbak lesznek.

Érdekes, hogy a Pittsburgh vidéki bányatársaságok megtagadták ennek a kivetésnek a behajtását, s azt állitják, hogy semmiesetre nem fogják azt levonni az emberektől.

Munkáskörökben ezt a fenyegetést nem veszik komolyan és inkább csak a társaságok próbálkozásait látják ebben, hogy vajjon a megváltozott viszonyok mellett képesek-e már az emberikkel, illetve a szervezettel szembeszállni.

Valószinü, hogy kiváncsiságuk nagyon gyorsan kielégitést nyer és igenis kénytelenek lesznek ezt a kivetést is behajtani a fennálló szerződés értelmében.

MEGGYILKOLT BÁNYAMÉRNÖK.

Omaron, West Va. rémes gyilkosság tartja izgalomban a telep minden lakosát. George Beddow főmérnököt, aki egy hét óta eltünt irodájából halva találták meg Omar és Red Jacket között egy elhagyatott helyen. Minden jel azt mutatja, hogy Beddow nem természetes halállal halt meg, hanem megölték. A bányamérnök a legjobb erőben és egészségben lóháton indult el pár nappal ezelőtt Omarról és mint mondotta Red Jacketre akart átmenni üzleti ügyek elintézése végett. Utja végzetesnek bizonyult, mert soha sem tért onnan vissza élve. Állandóan keresték az eltünt bányamérnököt, mig végre most egy csapat rátalált holttestére.

A BEVÁNDORLÁS MEGSZIGORITÁSA.

Wallis bevándorlási főfelügyelő a kongresszus előtti jelentésében szükségesnek tartja azt, hogy az Egyesült Államokba igyekvő bevándorlókat, még mielőtt elhagynák Európát, a legszigorubb vizsgálatnak vessék alá. A bevándorlási főfelügyelő véleménye szerint, ha amerikai hivatalnokok megvizsgálnák a bevándorlókat Európában a hajóra szállás előtt, a ma érkező bevándorlók kilenceven százalékának megtagadnák a hajóra szállási engedélyt. Wallis felhivja a kongresszus figyelmét arra a tényre, hogy Kelet-Európa ma tele van járványos betegségekkel. Kijelenti, hogy a szó szoros értelmében egész Európa Amerikába akar költözni.

AZ IGAZI NEMZETMENTÉS

A hazulról kiérkező hirek szerencsétlen kuszáltságából kicsillan néha egy-egy kis világosság, egy-egy kis reménység, amikor igazi alkotó munkáról kapunk hirt a sok üres politizálásban és marakodás mellett.

Kevesen tértek még magukhoz Magyarországon a nagy össze-omlás óta, de azok a kevesek gyönyörü munkát végeznek, s azokat kell követnie minden jó-akaratu embernek, aki segiteni akar nemzetünk ujjá épitésén.

Felhivtuk már olvasóink figyelmét a Külföldi Magyarok Szövetségére, s a szövetség ujságjára, a Külföldi Magyarság-ra, amit minden amerikai magyar embernek meg kellene rendelni minél előbb.

Ez a törekvés, amelynek élén Berzeviczy Albert áll, első sorban egy táborba akarja terelni a világon elszórtan élő magyar embereket, hogy azután rájuk bizzák a magyar nemzet sok fontos és nagy munkáját, amit külföldön kell elvégezni.

Akik ismerik az olasz egység megteremtésének a történetét, akik látták, hogy mint csinálták meg a külföldön élő csehek a mi szemeink előtt a mai Cseho-Slovákiát, azok nem kételkednek egy percig sem, hogy a külföldön élő magyarságnak nagy kötelességeik és nagy lehetőségeik vannak fajunkkal szemben, amelyek elől a külföld magyarsága nem fog elzárkózni.

Örülünk, hogy otthon komoly és közbecsülésnek örvendő emberek bontották ki a külföldi magyarság lobogóját, hogy azok tömörüljenek; és biztosra vesszük, hogy a meginditott mozgalom hatalmas erőt fog nyerni a nyáron tartandó külföldi magyarok világkongresszusa alkalmával.

A szövetség adig is csudálatos tudatossággal s ügyességgel igyekszik a külföldi magyarság érdeklődését fölkölteni e mozgalom iránt és kitünő lapjában kitünő eszméket vetettek fel az igazi nemzetmentés és nemzetépités érdekében.

A Külföldi Magyarásg legutolsó számában egy hazavándorolt honfitársunk levele jelent meg, s reméljük, hogy ezt a levelet átveszi és az inditványt pártolni fogja minden egyes a világ minden részében megjelenő magyar ujság.

A levéliró honfitársunk rámutat nemzetségünk legnagyobb veszteségére, a külföldi magyarság második generációjára; és azt inditványozza, hogy neveljék otthon a külföldi magyarok gyermekeit.

Természetesen, különösen eleinte, nagyon kevésre rugna az igy otthon nevelt külföldi magyar gyermekek száma, de tiz esztendő alatt igy is elég olyan embert nevelhetnénk otthon, akik nagyszerü vezetőivé válnának a külföldi magyarságnak.

Semmi kétség nincs benne, hogy erre a célra egy hét alatt össze lehetne hozni a szükséges 10-20 ezer dollárt, s biztosra vesszük, hogy a nyárra tervezett nagygyülés megteremti a külföldi magyar gyermekek otthoni nevelő intézetét, a legfontosabb lépést a külföldi magyarság szervezéséhez és együttartásához.

Közöljük alább a szóban forgó levelet és szivesen vennénk, ha olvasóink is hozzá szólnának ehhez az inditványhoz. Ilyen módon odahaza is megtudnák, hogy milyen eshetőségei lennének egy ilyenfajta intézménynek.

Nemzeti nevelést a külföldi magyarok gyermekeinek.

(Levél a szerkesztőhöz.) Tizenegy évi távollét uátn végképpen hazajöttem Amerikából. Minél jobb volt odakint a sorsom, annál inkább vágyódtam haza, hogy öreg napjaimat itt tölthessem el hazahozott gyermekeimmel. Két fiam van és egy leányom. A legidősebb 17, a legfiatalabb 10 esztendős. Amerikában angol nyelvü iskolákban tanultak, amellett mind szorgalmasan látogatta Amerikában a vasárnapi és az egésznapi gyári magyar iskolát, amiket a nagy tiszteletü urak dicséretreméltóan vezettek. Mégis: gyermekeimben hiányzik a beszédben, az értelemben, a szellemben valami, ami nélkül nem lehet rájuk mondani, hogy izig-vérig magyarok volnának. Csak jövőre iratom őket be az állami iskolába, addig készülnek, hogy mindenképpen megfelelhessenek a magyar iskolában, mert azt akarom, hogy idehaza a legjobbak közé nevelődjenek.

Mindezt azért mondom el, mert volna egy eszmém, amely egyben régi vágya például azoknak az amerikai magyaroknak, akiknek az a végső céljuk, hogy gyermekeikkel együtt mielőbb hazaköltözhessenek és itt, az óhazában találhassák meg boldogulásukat. Ez az eszme: — alapitsunk a külföldi, főként az amerikai magyarok gyermekei számára nevelőintézetet idehaza! Olyan intézetre gondolok, ahol a kivándorlottak gyermekei teljes ellátást, tökéletesen családias nevelést, jó iskoláztatást nyernének mindaddig, amig a szülők hazatérnének és ekkor igazán örömük telhetne benne, hogy az idegenben való munkálkodás alatt mily nagyszerü emberek lettek fiaik — leányaik idehaza...

Nem is hiszik, mily egyszerü ennek a tervnek a megvalósitása. A Külföldi Magyarok Szövetsége vállalná ennek az intézménynek a létesitését — alvállalatként. A gyermekes amerikaiakból részvénytársaság alakulna az intézmény megalapitására és fenntartására. Az első felhivásra legalább 2—3 ezer részvényes jelentkeznék, akik, — ha csak csekély 5 dollár volna egy részvény — rövid idő alatt 10—15 ezer dollárnyi alaptőkét hoznának össze könnyedén. Ez 6—10 millió koronának felelne meg, amiből Budapesten, vagy inkább valamely nagyobb vidéki városban (amelyben minden fajta iskola van) megfelelő épületet lehetne venni és a berendezés bőven futná, mire a jövő iskolai év elejére már meg is nyilhatna a "Külföldi Magyar Gyermekek Nevelőintézete:"

A fenntartás igen egyszerü és kézenfekvő. — A legszegényebb amerikai magyar is könnyen fizethet havonta gyermeke elátásáért, neveléséért és iskoláztatásáért — a gyermek kora szerint — 10 vagy 15 dolárt. Neki ez semmi odakint, mig idehaza (ha nem is a dollár 600 koronán felüli, hanem csak 400 koronás árfolyamát veszszük alapul) ez 4000—6000 koronát jelentene egy-egy gyermek után. Ebből az összegből, — ha például 50 vagy 100 gyermek együttes költségeiből indulunk ki — minden felmerülő szükséglet bőven kitelhetnék, sőt minden ötven fizető gyermek után öt ingyenes helyet is biztosithatnának belőle.

Mindez csak a váza — talán amerikaias váza — tervnek. Amennyire azonban amerikai honfitársaimat, azok gyermekszeretetét és hazafiságát ismerem, a terv keresztülvitele elé nem gördülne akadály. Ami nehézség volna, azt megértéssel könnyen el lehetne háritani. A jelentkező gyermekért és diákokért a nyár végén egy női meg egy férfi tanerő utaznék ki, ők hoznák őket haza, ők vinnék ki őket az iskolaév végén és a nyári szünidőt — tanulmányuton — odakint töltenék, aztán megint velük jönnének át az iskolai esztendőre. Ilyen módon az amerikai szülők egyrészt minden évben 2—3 hónapig gyermekeikkel lehetnének, láthatnák fejlődésüket, tanerőink egy része pedig évről-évre megismerkedhetnék Amerikával és annak mintaképül vehető, hasonló intézményeivel.

Az ilyen nevelőintézet létesitésére, — nézetem szerint — a Külföldi Magyarok Szövetsége van egyedül hivatva már csak azért is, mivel kormányzóelnöke, Berzeviczy Albert, a magyar nevelésügy egyik legkiválóbb kitünősége. Az olyan nevelő intézmény, amelynek legfelsőbb felügyelete Magyarország legkiválóbb közoktatásügyi miniszterének, a Magyar Tudományos Akadémia jelenlegi elnökének a kezében volna, megnyugvással tölthetne el minden magyar szülőt.

Sok-sok minden szól amellett, hogy legalább az első ilyen nevelőintézetet teremtsük meg. Igen nagy jelentősége volna mind az amerikai magyarokra, mind pedig az egész magyar nemzetre nézve. Tegyünk próbát, a jó Isten is meg fog segiteni!

Adonyi Ferenc.

Adonyi Ferenc eszméje minden tekintetben helyes és kivihető. Az összeg — amerikai dollárokban — tényleg nem nagy, magyar koronában azonban óriási. Ha a gyermekes amerikai magyar családapák komolyan veszik kézbe ezt az ügyet, akkor egy-kettőre meg is oldják s ez a megoldás kettős nyeresége lesz az amerikai és óhazai magyarságnak.

SOHASEM LESZ BECSÜLETES

teherviselés Magyarországon, mert nem birnak az emberek belenyugodni a kiváltságok megszüntetésébe.

A kereskedelmi miniszter, nagyon helyesen, egy rendelettel beszüntette egyes osztályoknak azt a jogát, hogy portómentesen levelezzenek az országban.

Magyarország irtózatos terheit alig képes az állam elviselni, s szüksége van minden fillér bevételre, amit polgáraitól el tud venni akármilyen módon

Nincs értelme annak, hogy a postát egyes osztályok és egyének ingyen használják, s a polgárság másik részével fizettessék meg a levelezésüket s a kereskedelmi miniszter rendelete nagyon is helyénvaló volt.

Felhorkantak azonban azok, akiktől a potyán való levelezés jogát megvonták, s minden követ megmozgatnak, hogy ezt a jogot visszakapják.

Nagyon sajnálatos, hogy a legelsőknek a katholikus lelkészek jelentkeztek, mint akik állitólag a legjobban rá vannak szorulva erre a kedvezményre.

Még sajnálatosabb, hogy a hercegprimás nem magyarázta meg nekik az egyforma teherviselés tisztességét, hanem ehelyett ő maga jár közbe a miniszternél, hogy adja vissza ezt a portómentességi jogot a szegény papságnak.

A gyári munkás, a zsellér ember, a bányászember, az tudvalevőleg mind olyan jó módnak örvend most otthon, hogy igazán megfizetheti azt a pár koronát minden levél után, de a katholikus papságtól igazán nem lehet ezt az áldozatot várni.

Nem akarunk hosszabban irni arról, hogy a lelkészek ezt a kivánságát és a hercegprimásnak ezt az eljárását mennyire igaztalannak, mennyire illetlennek tartjuk, csak arra mutatunk rá, hogy miért nincs bizalma a külföldnek a magyar pénz és a magyar hitelképesség iránt.

Egy ország, amely nem akarja becsületesen megadóztatni a saját polgárait, nem számithat a külföldön sem segitségre, sem hitelre. Már pedig, ahol a lelkészség a munkások mai irtózatos nyomorusága mellett elő mer állni egy ily kéréssel, s ahol a hercegprimás oly kérést támogatni tud, ott becsületes adóztatást nem lehet remélni.

Számitunk rá, hogy a kereskedelmi miniszter nem fog kivételt tenni ismét az egyes osztályokkal még ilyen apró kérdésben sem, mert ha elismerik egyik-másik portómentességi jogát, akkor el kell lesz majd ismerniök egyes osztályok adómentességi jogait is. Akkor pedig soha nem állitják talpra az országot, a pénzügyminiszter és a kormány minden jószándéka dacára sem.

TÓT BÁNYÁSZOKAT

visznek Magyarországba az ottani bányákba, hogy fokozzák az ottani széntermelést, mert magyar emberek nem akadnak elegen Magyarország megmaradt dunántuli bányáiban.

Szomoruan gondolunk magyarországi testvéreink szerencsétlen helyzetére, mert végtelen nagy lehet a bányászok nyomorusága, ha nem akad munkás, aki élelmiszerért vállalkoznék otthon a bányászatra.

Mikor a Magyar Bányászlap otthon járt szerkesztője megirta e lapban, hogy személyesen beszélt otthon egy sereg megbotozott bányászemberrel, Rubinek miniszter megpróbálta kimagyarázni ezt a lehetetlen bánásmódot.

Részint félreértésnek minősitette, részint — természetesen — a bécsi bolsevik magyarok rágalmának állitotta a botozást, de e sorok irója igenis beszélt például Vizsláson, Nógrád megyében is vagy tiz megbtozott bányamunkással. S beszélt másutt is, az ország minden részében, ahol bányák vannak.

Tudvalevőleg otthon a bányamunkásokat most jórészt természetben, élelmiszerrel és ruhával fizetik s csak félig emberséges bánásmód mellett bizonyosan tizezerszám akadna magyar ember, aki bányamunkára vállalkoznék.

Ha azonban Rubineknek volt igaza, ha a bányászokkal most már emberségesen bánnak, s mégis tótokat kell importálni, hogy azok dolgozzanak, akkor a magyar nemzet még most sem érdemelne jobb sorsot, mint amilyen szomoru a sorsa.

Mert abban az esetben azt jelenti a tótok behozatala, hogy otthon még tisztességes bánásmód mellett sem akarnak dolgozni az emberek s inkább abból élnek, hogy kéregető levelekkel árasztják el a világot, minthogy megfogják a csákány nyelét és becsületesen dolgozzanak.

Magas és alacsony rangu tisztviselők (mert rangok még mindig vannak persze) tizezrei irkálják ide a kolduló leveleket munkásembereknek, de ugy látszik ők maguk otthon csak inkább beimportált tótokra bizzák a tisztességes munkát.

Akár igy, akár ugy magyarázzuk a tót bányászok behozatalát, mindenképen nagyon elcsüggeszti az embert a magyarázat.

MUNKAHIREK

Arno, Va. A Stonega Brick and Coal Company telepein mint jelentik a munka nagyon csendes. Hetenkint három napot dolgoznak. A bánya egyenes, a szén magassága 5 és 6 láb magas. Viz néhol van egy kevés, gáz nincsen, lejárókő azonban sok helyen van. Karbájd lámpával dolgoznak. A szenet kárészámra fizetik 1.50 és 2.00 dollárjával. Masina munka van, de szalétból is lövik. Szerencsétlenség nagyon ritka. A bánásmód elég jó. A megélhetés annyiba kerül, mint más telepeken. Egyelőre nem ajánlja a helyet, bár embereket most is vesznek fel.

Monaville, W. Va. Mint L. K. testvérünk irja a Logan Mining Company bányájában mindössze egy vagy két napot dolgoznak hetenkint. A bánya egyenes. A szén magassága hat és hét láb között váltakozik. Viz nagyon ritka plézben van, gáz nincs, de lejárókő akad. Karbájd lámpával dolgoznak. Kárészámra fizetik a szenet, egy három tonnás káréért 1.05 centet. A szenet masina vágja. Szerencsétlenség nem igen történik. A bánásmód nagyon jó. A megélhetés annyiba jön mint máshol. Munkásokat most nem vesznek fel és igy nem is ajánljahatja egyelőre a helyet.

Millfield, O. A Poston Consolidated Coal Co. No. 6 és 7 bányájában mint F. K. testvér irja nagyon gyengén megy a munka. Egy vagy két napot dolgoznak hetenkint. A bánya gecses, a szén magassága három és hat láb közötti. Viz nincsen, gáz és lejárókő akad egy kevés. Karbájd lámpával dolgoznak. A szenet melyet masina vág, vegyes méréssel tonnaszámra fizetik 82 és 95 cent között. Szerencsétlenség kevés van. A bánásmód elég jó. A megélhetés annyiba kerül mint másfelé. Embereket mindig vesznek fel, de házat és burdot nem lehet kapni. Egyelőre nem ajánlja a helyet a munkakeresők figyelmébe.

Lynch Mines Ky. A United States Coal and Coke Company telepein mint Geo K. Kolács testvérünk irja a munka megy. Hat napot dolgoznak egy héten. A bánya egyenes szloppos. A szén magassága 4 és 5 és fél láb között váltakozik. Viz van, de a legtöbb pléz száraz. Gáz is akad. A völgy egyik oldalán lejárókő nincsen, a másik oldalán azonban sok is van. Karbájd lámpával dolgoznak. A szenet kárészámra fizetik $1.20, $1.60 és $1.70 centjével. A szenet masina vágja. A káré mintegy 4 tonnás és alaposan meg kell rakni. A bánásmód megfelelő. Az élelem drága. Jó munkást most is vesznek fel. A helyet azonban nem ajánlja.

Hygrade, W. Va. Huszti József testvérünk multkori közleményébe hiba csuszott be, Hygrade nem Penna államban van, hanem W. Virginiában.

Morgantown, W. Va. Mint P. G. testvérünk irja a Barker and Berry Mineban a munka éjjel-nappal folyik és hetenkint hat napot hét éjjelt dolgoznak. A bánya egyenes. A szén részben 4 és 4 és fél vagy 5 és 6 láb magas. Viz van, de kipumpázzák. Gáz nincsen. Lejárókő sincsen. Karbájd lámpával dolgoznak. Tonnaszámra vegyes méréssel fizetik a szenet, melyet masina vág, hetingben 80, rumban 76 centjével. Szerencsétlenség egy év óta nem történt egy sem. A rent szobánként két dollár havonta. Az élelmiszer elég drága. Munkásokat vesznek fel most is, de a helyet nem ajánlja a munkakereső magyar bányászoknak.

Auburn, Ill. Bodnár István testvérünk irja, hogy a Panther Creek Mines és a Union Fuel Company telepein az egyik bányában 2 társa minden nap, a másikban azonban csak hetenkint egy két napot dolgoznak. A bánya gecses, a szén magassága hét és nyolc sukk között váltakozik. Viz nincsen, gáz csak ott akad, ahol szakadás van, lejárókő nincsen semmi. Karbájd lámpával dolgoznak. A szenet szaletból lövik és tonna számra, vegyes méréssel 1.08 centjével fizetik. Szerencsétlenség ritkán történik. A munkásokal jól bánnak, nem tesznek különbséget bennszüllött és bevándorolt között. Most nem vesznek fel munkásokat és éppen ezért jelenleg nem is ajánlja a helyet, de a munkaviszonyok javultával igen.

McAffey Valley, N. J. A Bethlehem Steel Company telepein, mint P. S. testvérünk irja amunka jól megy. Egész héten át dolgoznak. A telepen követ és nem szenet bányásznak. Kőtörőket szivesen vesznek fel mostanában is.

Jenkins Jones, West Va. S. P. testvérünk irja, hogy a munka meggyengült és igen sok embert le is fizetek. Káré van elég, annyi, hogy már nem is férnek el a szájdingon. Ugy hallatszik, hogy a béreket is le fogják szállitani, a bánásmód sem a legjobb.

McKeesport, Pa. A Tinplate Co. telepein jelenti K. K. testvér a munka lassan halad. Hetenkint csak három napot dolgoznak. Szerencsétlenség nagyon ritkán esik meg. Az élelmiszer és lakás azonban elég drága. Munkásokat most nem vesznek fel és igy nem is ajánlhatja a helyet a munkakeresőknek.

Dante, Va. Mines No. 2 and 5. Mint D. M. testvérünk irja nekünk a Clinchfield Coal Corporation bányáiban a munka lassan megy jelenleg és 3, legfeljebb 4 napot dolgoznak naponta. A bánya driftes, a szén magassága 5 és hat és fél sukkos. Viz néhol van és mostanában keveset fizetnek érte. Lejárókő is akad egy sukktól hat sukkig. Karbájd lámpával dolgoznak. A szenet, melyet masina vág kárészámra fizetik $1.85 enttől egészen $2.00-ig, vegyes méréssel. Szerencsétlenség ritkán történik mostanában. A bánásmód azonban nem megfelelő. Az élelmiszer és lakás elég drága. Vesznek fel uj embereket, de az ujak alig kapnak plézt. Egyelőre mostan nem ajánlhatja a helyet a munkakereső magyar bányászoknak.

Continental, O. A. C. H. Frick Company telepein közli John Kady testvér egy héten négy napon át dolgoznak. A bánya szloppos. A szén magassága 6 és 8 láb között váltakozik. Viz kevés van, gáz és lejárókő egyáltalán nincsen. Villany lámpával dolgoznak. Kárészámra fizetik a szenet, melyet chaines masina vág, kárénkint 84 centjével, szaletből lőtt szén után 1.30 centjével, a dinamitot ingyen adják. Szerencsétlenség nagy ritkán van csak. A bánásmód jó, az élelmiszer és lakás nem drága. Munkást jelenleg nem vesznek fel és igy nem ajánlja jelenleg a helyet.

Dodson, Md. A Garrett County Coal and Mining Company telepein mint Joseph Thomas testvérünk jelenti a munka nagyon lassan megy. Hetenkint három napot dolgoznak. A bánya szloppos. A szén magassága hat sukk és abban 18-tól 40 incsig van kő. Helyenkint akad viz, de nem mindenütt van. Gáz nincsen. Lejárókő néhol akad kevés. Karbájd lámpával dolgoznak. A szenet masina vágja, de digg munka is van, vegyes méréssel tonnaszámra 1.00 fizetnek masina és $1.22-ét pikk után. Szerencsétlenség ritkán fordul elő. A bánásmód érdem szerinti. A lakás és élelmiszer annyiba van mint máshol. Most nem vesznek fel embereket és igy most nem ajánlhatja a helyet.

Hirek a bányák világából

FELROBBANT ÜZLET.

Pittstonban, Pa. dinamittal felrobbantották James A. Joyce üzletes lakását és boltját. Joyce élénk részt vett a Pennsylvania Coal Co bányászainak ügyeiben és számos engedményt vivott ki a bányászok számára. A robbanás január 16-án történt a tettesek egyelőre nem kerültek kézre.

BÁNYA BALESETEK 1920 OKTÓBERÉBEN.

Az Állami Bányahivatal jelentése szerint a különböző bányaszerencsétlenségek 1920 október havában 171 bányász életét oltották ki. 1919 októberében a halálos balesetek száma pedig 232 volt, a csökkenés tehát lényeges. 1913-tól 1920-ig október havában átlagosan 253 bányászt ért utól a bányászhalál. Az 1920-ik esztendő első tiz hónapjában 736 volt a halálos balesetek száma, vagyis 236-tal kevesebb mint az előző 1919-ben. Átlagosan a halálos balesetek száma 12 százalékkal csökkent ami mindenesetre örvendetes jelenség.

A BÁNYÁSZ LÁMPÁJA.

A biztonsági lámpa egyik legfontosabb kelléke az, hogy kellő világosságot is nyujtson. A világitás megfelelő volta szoros összefüggésben van egyrészt a bányász biztonságával, másrészt munkaképességével is. Ha a lámpa jól világit, többet lát, többet termel, tovább lát és módja van alaposabban kitermelni a szenet. Az olajos biztonsági lámpák már elavultak, mert nem világitanak elég jól, a petróleum, gazolin és acetilán lámpák, különösen az utóbbiak, már sokkal joban beváltak.

BÁNYANYITÁS.

A United States Coal and Coke Company mint azt Edward E. O. Toole szuperintendent kijelentette a közel jövőben 18 uj bányát nyit meg. Mind a 18 uj bánya a Pocahontas szénmezőkön van.

MEGGYILKOLT BÁNYATULAJDONOS.

Fred Stettler 54 éves bányatulajdonost, akinek bányája West Pittsburgh közelében van, január 22-én, lakása közvetlen közelében ismeretlen tettesek meggyilkolták. Stettler délután a bankban járt és nagyobb összeget vett magához és nagyon valószinü, hogy a gyilkosok tudtak erről és hazamenet, mikor leszállt a nap, megölték. Stettler hat gyermeket és egy özvegyet hagyott hátra. Holttestét fiai találták meg, akik keresésére indultak, mikor késő este sem érkezett haza. A tetteseknek teljesen nyoma veszett.

VISSZAVONJÁK A KATONASÁGOT.

Több mint két hónapig tartott katonai megszállás után a szövetségi csapatokat Mingó Countyból visszarendelték. Január 15-én hagyta le az első csapat a megszállva tartott területeket és rövidesen követni fogja ezt a csapatot a többi is. A katonaság helyett most állami rendőr csapatok tartják fenn a rendet a még mindig nyugtalankodó területeken.

MEGÁLLAPITJÁK A PROFITOT.

West Virginia állam képviselői meg akarják álapitani a szénkeresgkedők és termelők profitját törvényhozási uton. Bivens Greenbier megye képviselője nyujtotta be az erre vonatkozó törvényjavaslatot. A javaslat szerint semmiféle egyéni vagy magáncégnek nincsen jogában tulmagas hasznot követelni vagy venni olyan cikkek forgalomba hozataláért, melyek közszükséglet tárgyát képezik. A legnagyobb profit ezeknél a közszükségleti tárgyaknál, melyek közé elsősorban a szén sorozandó, nem mulhatja felül a 25 százalékot. Mindazok, akik ezt a törvényes rendelkezést ha majd törvényerőre emelkedik, megsértik, 1000 dolár pénzbüntetéssel büntetendők minden egyes kihágásuk alkalmával.

A javaslat nagy érdeklődést keltett, de egyelőre még nem lehet tudni, hogy a többi állami képviselőknek milyen lesz vele szemben a magatartása.

ROBBANÁS A KAZÁNHÁZBAN.

A Nicholas Coal Company Masontownban, Pa. lévő telepén a kazánházban elhelyezett dinamit ismeretlen okokból felrobbant. A robbanás nagy kárt tett a kazánházban és a mellette lévő gépházban.

BÁNYÁSZOK A BÉRLESZÁLLITÁS ELLEN.

A 6-ik kerületi ohioi szénmezők bányászai, Columubus, O.-ban gyülésre gyültek össze. A tervezett bérleszállitásról folytak a tárgyalások. Lee Hall elnök azt tanácsolta a bányászoknak, hogy semmi körülmények között se fogadják el a a bérleszállitást.

KEMÉNYSZÉN TERMELÉS DECEMBERBEN.

A keményszén termelést ellenőrző bányahivatal jelenti, hogy 1920 december havában 6.436.320 gross tonnát termeltek a bányák, mig novemberben az össztermelés 5.765.347 tonnát tett ki, a többlet tehát 670.973 tonna volt. A hónap folyamán 24 napon át dolgoztak a bányák és a napi termelés átlagosan 268.180 tonnára rugott. Novemberben 21 munkanap mellett a napi átlagos termelés jobb volt, mert 274.540 tonnát tett ki.

A ROYAL MAIL STEAM PACKET COMPANY UJABB HAJÓJÁRATAI.

A Royal Mail Steam Packet Company a legrégibb angol hajózási társulat, amely 1839-ben alakult, az északi tengeren ujabb hajójáratokat létesit. A hajók New Yorkból indulnak el és Cherbourg, Southampton és Hamburg kikötőket érintik. Három teljesen uj tengerjáró gőzös fogja lebonyolitani az uj járaton a forgalmat, melyek mindegyike 15,000 tonnás.

A Royal Mail Companynak régi gi jó hirneve van és ez biztosit mindenkit arról, hogy ezen az uj vonalon is a legkitünőbb ellátásban és kiszolgálásban lesz része minden egyes utasnak.

A Royal Mail fontossága és kiválósága már abból is kitünik, hogy hajóparkjának össztonnatartalma meghaladja az egy millió tonnát. Ismerik is hajóit a világ minden részében.

Minden hajón külön harmadik osztályu éttermek állanak a harmad osztályu utasok rendelkezésére. A társulat most ujabb irodákat nyit New Yorkban, ezenkivül Chicago, Seattle és Vancouver városokban is ujabb irodákat létesitenek. Halifaxon már régebben van a társulatnak központi irodája.

A new yorki kikötői a North River mentén a Christopher Streeten vannak.

Hisszük, hogy az uj társulat minden tekintetben meg fog felelni a hozzája füzött várakozásoknak és az uj hajójáratainkkal csak elő fogják segiteni az Europa és Amerika között mind inkább nagyobbodó forgalmat.

TESTVÉREK! Minden magyar bányász igyekezzen egy uj előfizetőt szerezni a Magyar Bányászlapnak.

LUCKY STRIKE
Cigarette
It's Toasted
The American Tobacco Co.

UJ ÉV UJ ESZME
Uj könyvet, amely nélkülözhetetlen minden Magyar Otthonban, küld a
Manufacturers Patent Co.
uj irodájukból INGYEN, ha nevét és cimét ezen coupon-nal beküldi a következő cimre:
POLACHEK ZOLTÁN
főmérnök
520 FIFTH AVE., NEW YORK
Nevem .....
Cimem .....
.....

FIGYELEM!
Johnstown, Pennsylvaniában, 65 IRON STREET alatt.
(a Dipóval szemben)
Magyar Vendéglőt
nyitottam, hol a legizletesebb magyar ételek, valamint szép tiszta szobák kaphatók.
HALÁSZ MARISKA, tulajdonos

A Közép-Nyugat egyedüli magyar hetilapja a
St. Louis és Vidéke
Szerkeszti: KALDOR KALMAN
EGY ÉVRE 2 DOLLÁR
Rendelje meg, vagy kérjen mutatványszámot e cimen:
St. Louis és Vidéke
2023 SOUTH BROADWAY
St. Louis, Mo.

IGAZI, TISZTA GYAPJUBÓL SZÖTT BROAD CLOTH FLANNEL INGEK
12.00 értékü — 2 drb 5.29 Portómentes

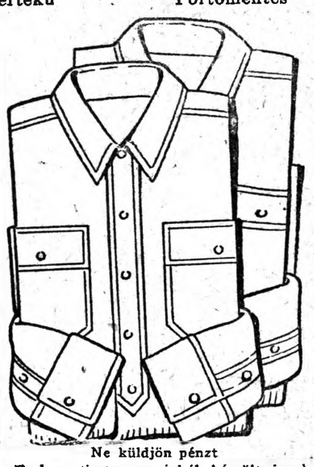

Ne küldjön pénzt
Ezek a tiszta gyapjuból készült ingek valódi Broadcloth Flannelből készültek, nem hamisitványból. Ezek a legnagyobb értékü ingek jelenleg. Saját gyárunkban készülnek és eleitől kezdve végig állandó ellenőrzés mellett gyártjuk azokat saját szakértőink utmutatásai nyomán. Közvetlenül a fogyasztóknak adjuk el a kiskereskedő és ügynök kikerülésével. Ezért adhatjuk az ingeket ezért a csekély árért.
PRÓBÁLJA MEG MI FIZETJÜK A PÓSTAT
Teljese nagyságban szabott ingek, bő ujakkal, erős két zsebbel. Kettős varrással mindenütt, igen tartósan készitve. Puha galléral, meleg, kényelmes, jól szabott. Kapható kék, zöld és gesztenyebarna szinben 14-től 17-es számig.
Jótállás.
Alulirottak teljes felelősséget vállalunk arra, hogy a fenti ingek mindenben megfelelnek leirásuknak és ha a küldött áruval nem lenne megelégedve bármilyen oknál fogva is, mi készségel visszaadjuk pénzét.
Aláirva
Universal Shirt Mfg Co
354 Broadway, New York.
Vágja ki és küldje el ezt a szelvényt még ma.
Universal Shirt Manufacturing Company, Dept. 9, 354 Broadway, New York City.
Kérem küldjék forduló postával cimemre az alant felsorolt ingeket teljes felelősségük mellett. A póstásnak kifizetem a szállitásnál az $5.29 centet.
Nagyság ..... Szin .....
Név .....
P. O. Box, Utca és házszám .....
Város ..... Állam .....

EGY MILLIÓ DOLLÁR
BETÉTET AKAR GYÜJTENI A MAGYAR BÁNYÁSZOK ÁLLAMI BANKJA.
EGYNEGYED MILLIÓ DOLLÁR
már együtt van, a háromnegyed millió dollárt most fogják összeadni, illetve bankunkban elhelyezni kamatra a magyar bányászok.
Ki támogat minket igyekezetünkben
és ki támogatja ezentul is az idegen bankokat?
A magyar bányászok bankja hatalmas, erős állami bank. A dolgozó tőkéje nagyobb egy negyedmilliónál. — 3 százalék kamatot fizetünk minden betétre.
Pénzt küldünk olcsóbban, mint bárki
Európa minden részébe. Próbálja meg, mielőtt pénzt küld, hogy mennyivel több koronát adunk mi egy dollárért, mint bármely bankár ebben az országban. Bányászok támogassák a bányászok bankját.
HIMLER STATE BANK
WARFIELD --- KENTUCKY

United American Lines INC.
UAL Joint Service with
Hamburg American Line
NEW YORK—HAMBURG közvetlen hajójárat. Legrövidebb ut Közép-Európa bármely országába.
S. S. "MOUNT CLAY" EZELŐTT A "PRINCE EITEL FRIEDRICH"
Indul New Yorkból: Szombat, Febr. 19, déli 12 / Csütörtök, Márc. 31, d. u. 2 — d. u. 2 órakor a North River 7 sz. kikötőből
RENDSZERES HETI JARATOK AZUTAN
az S. S. HANSA (ezelőtt Victoria Luise) és az alábbi hajókkal
S. S. "Mount Carroll" (uj) S. S. "Mount Clinton" (uj)
S. S. "Bayern" (uj) S. S. "Wuerttenberg" (uj)
2, 4, és 6 ágyas szobák vannak e hajón. Külön ebédlők, dohányzók és nappali szobák vannak a sétafedélzeten a III. osztályu utasok részére.
Fentartott jegyekért irjon akár melyik meghatalmazott ügynökhös vagy
39 BROADWAY NEW YORK CITY

KIVÁNDORLÁSI
ügyekben BUDAPESTI irodám DIJTALANUL
nyujt segélyt és tanácsot mindazoknak, akik CSALÁDJAIKAT vagy ROKONAIKAT általam hozatják ki az ÓHAZÁBÓL.
AZ ÖSSZES SZÜKSÉGES OKMNAYOKAT a legrövidebb idő alatt beszerzem.
Ez a bank állami felügyelet alatt áll.
PÉNZKÜLDEMÉNYEK
DOLLÁR vagy KORONA ÁTUTALÁSOK. HAJÓJEGYEK, UTLEVELEK és KÖZJEGYZŐI ÜGYEK végett forduljon bizalommal személyesen vagy pedig irjon a következő cimre:
JOHN NEMETH, Jr., Banker
437 Penn Ave., Pittsburgh, Pa.
A Wabash vasutállomástól egy fél blockra

Anchor Line
S. S. CALABRIA
MÁRCIUS 2-ÁN INDUL
Fiumába, Dubrovnikba és Triesztbe
Harmadosztályu jegy ára:
Dubrovnikba $125.00 Triesztbe $115.00
Fiumába $115.00
és $5 hadiadó
Városában van egy Cunard-Anchor ügynökség, keresse fel.

A Verhovay Egylet ügye

A Verhovayak Lapjában heteken keresztül megjelent egy nagyobb hirdetés is, melyben az egylet főelnöke keresett olyan Verhovay egyleti tagokat, kiknek van **$1000 készpénzük jó befektetésre.**

Mivel ezen hirdetést a főelnök nem ebben a minőségében hirdette, ugy gondoltuk, hogy azt mint magánszemély tette közzé és mint ilyen akar valami üzleti vállalkozásba fogni, mihez sem magánszemélyeknek, sem pedig a testületnek beleszólása nem lehet.

Biztos tudomásunk van arról, hogy egy jótékonysági egyesület, mint a V. S. E. is, mint testület nem vehet részt olyan vállalat alapitásában, mely esetleg veszteséggel is végződhet.

Már most, ha a V. S. E. mint testület, nem alakithat ily vállalatot, igy magától értetődik, hogy annak a részvényeit sem veheti meg, mint alapitó, és annak alapitásában aktiv részt nem vehet. Eszerint annak megalakitása tisztán magán vállalkozásra szorulna és az egyesület csak a már megalakitott banküzlet által kibocsájtott részvényeket vehetné meg.

Nagy kérdés az, hogy ezen részvénytársaság hajlandó lenne-e annak idején annyi részvényt bocsájtani az egyesület rendelkezésére, hogy ez a létesitendő bankban oly döntő befolyást biztositana, mely befolyás biztositaná az egyesületet arról, hogy nevével visszaélések nem történnének.

Vagyis ebbe az egyesület csak-is ugy vehetne részt, — nézetünk szerint, — ha a részvények legalább is 50 százaléka a Verhovay Segély Egylet központja vagy fiókjai kezében lennének oly képpen, hogy azokat magán tulajdonba átadni ne lehessen.

Ez az egyetlen mód lenne arra, hogy a Verhovay Segély Egylet, mint testület ebben a vállalkozásban részt vehetne, de csak is abban az esetben, ha ebben a kérdésben vagy konvenció határozat vagy tagszavazás döntené el azt, hogy egyáltalában a tagság óhajtja-e ezt a vállakozást.

Mindaddig mig ez a kérdés el nem dől, mi határozottan tiltakozunk a kp. tisztikar minden olyan önkényes cselekedete ellen, mely az össztagságot már befejezett tények elé akarja állitani.

Ez a bank megalakulhat bármily név alatt, de a Verhovayak Bankja cimet csak később és csak ugy veheti fel, ha az egyesület a fenti biztositékokat megkapja.

Maga az eszme ellen nincs semmi elvi kifogásunk, de ily fontos ügyben a tagság jogának elsikkasztását látjuk abban, hogy ezt a kérdést a kp. tisztikar kezeli.

Erős a gyanunk, hogy az egész vállalat csak azért lett meginditva, mert a kp. tisztikar meg akar jutalmazni egyeseket jó állásokkal, olyanokat, kik ennek reményében árkon bokron keresztül támogatják a tisztikart akkor is, mikor a napnál is fényesebben bebizonyitható az, hogy a tisztikar önkényesen és alapszabály ellenesen jár el sok dologban.

M. J. Kovács, Treitner Ferenc,
Langa József, Tihor Ödön.

Könyvek! Könyvek!

Fontos holmik minden asszonynak és leánynak

Tanácsadó minden ügyes-bajos dologban. Segitség a háztartás kXrül. Utmutató minden betegségnél és bajnál. Kalauz az életben, a munkában, a társaságban és a férjhezmenés körül.

Segitség minden leánynak, tapasztalatok és tudás minden asszonynak.

Asszonyok és leányok ide figyeljenek kérem

Szerelem bolondjairól

Azokról az emberekről és asszonyokról, akik a szerelem végzetes szenvedélyének áldozatai lettek.
Szerelem bolondjai. Jókai Mór hires regénye ..... 75 cent.
Nem élhetek muzsikaszó nélkül. Falusi magyarok szenvedélyes szerelmi története. Irta Móricz Zsigmond ..... 65 cent
Vengerkák. A bünbeesett magyar lányok regénye. Irta Pásztor Árpád .....80 cent

Érdekes könyvek szerelemről és házasságról

Minden asszony és leány őszinte kalauza szerelemben és házasságban, regényes történet formájában.
Késő szerelem. Irta Beniczkyné Bajza Lenke. Regény ..... 65 cent
A figyelmes férj. Irta Berczik Árpád. Regény a családi életről ..... 50 cent
Jegyzetek a szerelemről. Irta Bródy Sándor. Regény ..... 75 cent
Egy rossz asszony természetrajza. Érdekes regény a hütlen asszonyról .. 65 cent

A szerelem és a mai leányok

A szerelem hajnala. Egy modern szerelem története. Irta Bán Ferenc .... 70 cent
Négyszem között. Elbeszélések a mai szerelemről. Irta Bársony István .... 60 cent
Szinészvér. Egy mai leány karriérje. Regény ..... 80 cent

Mit kell tudni a férfiakról

Meg kell ismernie a férfiak természetrajzát. Meg kell tudnia az igazságot a csapodár és hü férfiről.
A férfi szerelme. Regényes történet formájában irta Szölössi Zsigmond..75 cent
Milyenek a férfiak. Regény a különféle férfijellemekről. Irta Jókai Mór.. 75 cent
Asszonyt kisért — Istent kisért. Mi lett a sorsa a férfinek, aki megszólitott egy leányt ..... 40 cent

Főzzön jól és olcsón

Főzzön szakácskönyv után, mert sokat megtakarit. Megérkeztek a hires magyar szakácskönyvek.
Hillaire Nagy Szakácskönyve. Hires szép könyv, több ezer recepttel, szép kötésben, és sok szép rajzzal $2.50
Az igazi magyar konyha. Utmutatás, hogyan főzzünk magyar eledeleket $2.00
A hires Németh-féle magyar szakácskönyv igazi jó magyaros ételekkel.....$1.20

Leányok segitsége

Hölgyek titkára, minden leánynak szükséges ..... 65 cent
Nefelejts emlékversek ..... 70 cent
Szerelmi levelező leányok számára 40 cent
Szerelmesek tanácsadója ..... 20 cent
Társalgó, Utmutatás, hogyan viselkedjék, ha társaságban van, bőrkötésben.. 80 cent

Asszonyok betegségei

Beteg asszonyoknak adott utmutatás és tanácsok betegségek elháritására.
Női betegségek okai és elháritása. Irta dr. Schaffer ..... 65 cent
A szoptatás és a csecsemők betegségei ..... 35 cent
A gyermek élete és a beteg gyermekek gyógyitója. Irta Bucsányi..... 90 cent
Természetes élet és gyógymód mindenki számára, aki patikaszerek nélkül akar egészséges maradni ..... 90 cent
A gyomor, máj, vese és bél egészségtana ..... 65 cent

Üzlet-asszonyoknak

Egy angol-magyar szótár 15,000 szóval, oly apró, hogy mindig magával hordhatja ..... 50 cent
Egy jó angol nyelvtan, asszonyokat és leányokat könnyen tanit angolra .... 75 cent
Egy angol nyelviskola, amiből odahaza is végigcsinálhatja az angol kurzust .. $1.50
Business asszonyok levelezője .... $1.—

Farmer asszonyoknak

Ha segiteni akarnak férjüknek a gazdálkodásban, hozassák meg ezeket a könyveket.
Kertészet Kézikönyve, jó utmutatás minden farmer számára. Irta Galgóczy 80 cent
Gazdák könyve, egyformán jó asszonyoknak és férfiaknak ..... 70 cent
Tanácsadó az állatgondozásban .. 30 cent
A kisgazda tanácsadója ..... 30 cent
Virágtenyésztés ..... 35 cent
Csibenevelés ..... 35 cent
Borjunevelés ..... 25 cent

Katholikusok figyelem !

Asszonyok mély áhitatát és istenfélelmét mutatja a szép imádságos könyv. Büszkesége minden asszonynak, ha gyönyörü imakönyve van.
Kis arany menyei kulcs, préselt kötésben, domboru feszülettel, csontdiszitéssel, csattal és aranymetszettel $3.00
Mária, a bünösök szószólója, préselt kötésben, aranydiszszel és feszülettel, aranymetszéssel és csattal $3.00
Kis Aranykorona, préselt kötésben, aranydisszel, aranymetszéssel és csattal .$2.00
Lelki fegyverház, préselt kötésben, aranydisszel $1.50
Szüz Mária, Hazánk reménye, préselt kötésben, aranydisszel ..... 80 cent
Páduai Szent Antal Tisztelete, préselt kötésben, aranydisszel ..... 50 cent

Református asszonyok

Isten képviselete a jó imádságos könyv és vasárnapi áhitatok örök forrása.
Isten őrizzen téged. Imádságos és énekes könyv, fehér csontkötésben, szines és aranypréseléssel, selyemháttal $2.00
Imakönyv, evangéliumi keresztények számára szines bőrkötésben, aranydisszel $1.00
Keresztényi Tanitások és Imádságok, fekete, préselt kötésben, aranydisszel $2.00
Buzgóság Szárnyai, préselt kötésben, aranydisszel ..... 80 cent

Minden a mi szükséges! **Minden a mi ó-hazai !**

A MAGYAROK BOLTJA

Pannonia Magyar Könyvesház

GÁSPÁR GÉZA, Manager

208 East 86th Street New York City

New York magyar szivében

INGYEN KÜLDJÜK MEG A NAGY ÁRJEGYZÉKÜNKET !

Magyar egyleti ügyek

MAGYAR BABTISTÁK SZERETET ADOMÁNYA.

A babtisták déli szövetségétől támogatva a maroknyi érző lelkü amerikai babtisták páratlan önfeláldozással s szeretettel 300 láda 25 ezer dollárt meghaladó értékü élelmiszert, tulnyomórészben alsó, felső ruhanemüt hoztak össze, melyet Dulics Miklós prédikátor a Hamburg vonal "Mangoria" nevü hajóján január 27-én az óceánra szállt. Elindult a prédikátor a megtépett, vérző öreg Európa felé, hogy megkeresve benne a lerongyolva nyomorgó Old Countryt és a hajdan mulató, dáridós könnyelmü, most kopott, szegény, éhező Budapestet, a jótékonysági bizottság elnöke, Csopják Attila nyug. számtanácsos utján az inségben szenvedők legalább kis része között ossza ki az adományokat, és enyhitse hallalan nyomorukat letöröljön sok millió keserü könnyet. A hitközség minden tagja fáradtságot nem ismerve a legnagyobb odaadással müködött közre az áldásos munkában. Dulics prédikátor még indulása előtti órákban is csomagolt, örömtől ragyogó arccal, készségel, egyre csomagolt, ruhája közzé is beleszoritotta az egyesek által későn hozott hazküldendő dolgokat. Sok száz családot fog meglátogatni (teljesen dijtalanul, pusztán emberbaráti szeretetből), mindenkinek visz örömet, vigaszt, segitséget és fáradtságos nehéz nagy munkájának elvégzése után Isten segitségével áprilisban fog visszatérni New Yorkba.

ISMERTESSÜK MEG A MAGYAR NÉPET AZ EGÉSZ MÜVELT VILÁGGAL.

Három new yorki napilapban és egy detroit-i lapban Dr. Sebestyén Gyula magyar nemzeti muzeumi igazgató és a Folklore Fellows nemzetközi tudományos szövetség magyarországi elnöke a néptudomány legkiválóbb magyar munkásai nevében egy terjedelmes kiáltványt tett közzé, amelyben arra szólitja fel az amerikai magyarságot, hogy közadakozás utján gyüjtsön össze huszezer dollárt és ezzel tegye lehetővé, hogy a magyar népélet egész világát és a magyar néplélek óriási kincskészletét angol, német, francia és olasz nyelven 57 kötetben, négy nyelven tehát összesen 228 kötetben, megismertessék az egész müvelt emberiséggel. A Magyar Tudományos Akadémia kiadványának szánt hatalmas sorozat, a fenti lapokban szintén megjelent munkaterv szerint, olyan méretü népismertetés lesz, amilyen eddig még nem jelent meg az egész világirodalomban. Az igazságtalanul megcsonkitott magyar anyaországnak és az embertelen kegyetlenséggel sanyargatott magyar népnek most és a közeljövőben azért lesz szüksége erre az ismertetésre, mert a tudomány legyőzhetelen fegyvereivel elvégre is el tudjuk némitani azt az ellenséges nemzetközi politikát szolgáló, háborut szitó, vegyes nyelvü boldog országok népeit egymásra uszitó bérenc-irodalmat, a melynek sikerült végnélküli hazudozásaival Magyarország romiását előkészitení és az államalkotó magyarság sirját megásni. Ez a hatalmas vállalat most az egész világot meggyőzi majd arról, hogy a germán, szláv és román népek közzé beékelt 10 milliónyi magyarságnak olyan hatalmas nemzeti nyelve és európai szinten álló kulturájának olyan gazdag nemzeti tartalma van, hogy azt a keleti veszedelmek ellen kilencszáz esztendeig állandóan védelmezett nyugati müvelt népeknek alátlanul cserbenhagyni, igazságtalan békével megbénitani, agyonsanyargatni, halálra sebezni nem lehet és nem is szabad.

A nagy vállalat megiratása, négy nyelvre való leforditása és kinyomatása a mai magyar viszonyok szerint legalább 100 ezer dollárba kerül. Ezen összegből azonban az amerikai magyarságtól kért 20 ezer dollár már elégséges arra, hogy a vállalat 40-45 kötettel azonnal meginduljon s ezen első kiadványainak fokozatosan befolyó árával a folytatást is biztositsa. Mivel az egész magyarság és a mi anyaországunk megvédelmezésének szent ügyéről van szó, lelkünk legmélyéről szakadt esdeklésel kérjük hü olvasóinkat, hogy néhány nélkülözhető dollárjaikat hozzánk, vagy közvetlenül Sebestyén igazgató urhoz (Budapest, VIII., József-u. 6.) eljuttatni sziveskedjenek.

A fenséges célt szolgáló adományokat név szerint nyilvánosan nyugtázzuk és rendeltetési helyükre pontosan eljuttatjuk. Gyüjtésünket az adakozók teljes névsorával a magyarországi lapokban szintén nyugtázni fogják.

KÖSZÖNETNYILVÁNITÁS.

Siketnémák Intézetének Igazgatósága

Szeged, Bécsi körut 36—40 szám.

Magyar Bányászlap tekintetes szerkesztőségének, New York.

A siketnémák vezetésem alatt álló szegedi intézete szerencsétlen, szegénysorsu növendékei segélyezésére küldött 1000 koronás nemesszivü adományáért fogadja a tekintetes szerkesztőség leghálásabb köszönetemet.

Humánus intézetünk a a mostoha hazai viszonyok közepette nagyon rá van utalva a könyörületes szivü emberbarátok támogatására s igy ez az anyagi segitség is könnyitett annak helyzetén. A kért támogatás alatt inkább azt értettük, s ezuttal is arra kérjük a tekintetes szerkesztőséget, hogy méltóztassék lapjának olvasóközönségét sulyos helyzetben lévő intézetünk segélyezésére buzditani. Bizunk benne, hogy ezen felhivás utat talál amerikai magyar testvéreink szivéhez s ha csak minden ötödik olvasó juttat e célra egy-egy dollárt, intézetünkön tetemesen segitve lesz.

Nagyon kérem, küldje meg néha-néha lapjának egy-egy számát, bizonyára találunk benne olyan hirt vagy hirdetést, amit intézetünk érdekében ki tudunk aknázni.

Hálás köszönetemet és kéréseimet megujitva s humánus intézetünk ügyét további szives jóindulatába ajánlva, maradunk

kiváló tisztelettel

Az igazgatóság.

Szeged, 1920. december 15.

MENTSÜK MEG A MAGYARSÁG JÖVŐJÉT: A GYERMEKEKET.

Fordulunk segélykiáltással mindekinkihez a világon, kinek jó szivan és megértő lelke. Hazánk a borzalmas csapások egész sorozatától kifosztva, régi területének egyharmadára csonkitva vergődik a legkegyetlenebb helyzetben Társadalmát a sebesültek láza gyötri. Mi, akik a beteg gyermekek gondját vállaltuk, ily siralmas helyzetben kimerült erővel állunk szent feladatunk előtt és hogy tovább dolgozhassunk, minden jó ember segitségére szorulunk.

A gyermek hálával, a jótett önérzetre lelki békével, Isten szeretettel fizet.

Kiss Emil bankár ur (New York, 1333 Second Ave.) készséggel vállalta a gyermekszanatoriumok részére szánt dományok kezelését és hirlapi nyugtázását.

A Zsófia Országos Gyermekszanatórium egyesület kormányzó tanácsa nevében

Rákosi Jenő

főrendiházi tag, a Budapesti Hirlap főszerkesztője, a gyermekszanatóriumok kormányzó elnöke.

Bányahirek

A KOOTENAYI SZÉNMEZŐK TERMELÉSE

Mint Norton F. Brand, konzul jelenti az Angol Columbiában lévő Fernieből Kootenay-ben 1920 folyamán majdnem 1.000.000 tonna szenet termeltek. Az össztermelés 947.616 tonnát tett ki, mig 1919-ben a termelés mindössze 558 806 tonnára rugott. Winnipeg és kerületében szükiben vannak az amerikai szénnek és ezért nagy a kereslet a kootenay szén iránt.

AZ ANGOL SZÉNIPAR UJABB VÁLSÁG ELŐTT ÁLL

Londonból jelentik, hogy minden jel szerint az angol szénipar ismét hatalmas válság előtt áll. A válságot ez alkalommal azonban nem a munkáskérdés szőnyegre vetése okozta, bár annak is van némi része benne. Az általános ipari átalakulás, melyen az ország hónapok óta keresztül megy a széniparral szemben is éreztetni kezdi hatását. Egyrészt a szénnek, mint kiviteli cikknek ára alaposan esett és ez alaposan megkurtitotta a termelésen elért hasznokat, másrészt pedig a kivitelre kerülő szénnek mennyisége is alaposan megcsappant.

NEM ÁLLAMOSITJÁK AZ ANGOL BÁNYÁKAT

Az angol bányászok még nem is olyan régen az angol szénbányák azonnali államositását követelték, de most, mint jelentik, egyelőre levették a napirendről ezt a kérdést. A legutóbbi bértárgyalásoknál elértek valamelyes eredményeket és a bányász szervezetek titkára az államositás kérdésének elhalasztása alkalmával fontos kijelentéseket tett. Első és legfontosabb kötelessége most minden angol bányásznak, mondotta a titkár, az, hogy a bányászatot ismét minél nyereséghozóbb állapotba hozza. Ha ez sikerül, akkor megint sor kerülhet az elhalasztott, de nem végleg eltemetett kérdések letárgyalására.

A NÉMET BÁNYÁSZOK ÁLLAMOSITÁST KÖVETELNEK.

Németország szervezett bányászai a legutóbb megtartott nagy gyülésükön határozottan a mellett foglaltak állást, hogy a kormány minden német szénbányát állami ellenőrzésbe és kezelésbe vegye át. A német kormány már régebben megigérte a szervezett bányászoknak az államositás gyors keresztülvitelét és a német bányászok a jelenlegi időt éppen legalkalmasabbnak tartják arra, hogy a kormány régi igéretét be is váltsa.

SZÉNHIÁNY VAN ANGOLORSZÁGBAN

George W. Edmonds, a neves és elismert angol kereskedelmi hajózási szakember határozottan azt állitja, hogy Angliában állandó szénhiány észlelhető. Már nagyon közel áll az az idő, mikor Anglia határozottan rá lesz utalva az amerikai szénre, mert Európa többi országaira is tekintettel kell lenni, már pedig minden európai országban kell a szén.

Az angol bányászok artós és gyakori sztrájkjai is nagyban hozzájárulnak ehhez a jelenlegi állapothoz. Franciaország és Belgium viszont még csak tönkretett bányáik egy részében képesek szenet termelni, legnagyobb részükben még csak a javitó és mentő munkálatokat kezdhették meg. Európa többi országainak széntermelése számba sem jöhet és arról szó sincsen, hogy ezeknek az országoknak termelésével az általános európai széninségen sikeresen és eredményesen segiteni tudjanak.

MAGYAR BÁNYÁSZLAP

(HUNGARIAN MINERS' JOURNAL)

75 East 10th Street, New York

Telephone: Stuyvesant 962

Az egyedüli magyar bányászlap az Egyesült Államokban	The Only Hungarian Miners Journal in the United States
Szerkesztő *HIMLER MÁRTON*	Editor *MARTIN HIMLER*
Előfizetési ár: Egyesült Államokban 1 évre $2.00 Magyarországba $3.00	Subscription Rates: In the United States ..... $2.00 in Hungary $3.00
Megjelenik minden csütörtökön	Published Every Thursday

Published by MARTIN HIMLER, Editor

A Magyar Bányászlapot bányászok irják, bányászokról bányászoknak.

The Hungarian Miners Journal is Written for Miners, of Miners by Miners.

Entered as Second Class Matter at the Post Office at New York, N. Y. Under the Act of March 3, 1879.

Munka, tisztesség, tanulás és összetartás! Ez legyen a jelszavunk, mert ez segit bennünket előre a boldogulás felé.

Work, honesty, education and cooperation! This should be our motto, for this helps us toward our success.

Miért kell minden magyar bányásznak előfizetnie a Magyar Bányászlapra?

1. **Mert a Magyar Bányászlap az amerikai magyar bányászok legjobb barátja, gyámolitója és tanácsadója.**
2. **Mert a Magyar Bányászlap szóval és tettel mindig a magyar bányászok érdekeit szolgálja.**
3. **Mert a Magyar Bányászlap sohasem kért a magyar bányászoktól semmit, hanem mindig csak adott.**
4. **Mert a Magyar Bányászlap az egyedüli magyar bányászujság, mely oktat, nevel és tanit.**

Ne költözködjünk

A magyar bányászok egy része elvesztette a fejét az utolsó két hónapban, és keresztül-kasul járja az országot munka után.

A hihetetlenül megdrágult utazás százasokba kerül, de eredményre nem vezet, mert mindenütt lassan megy a munka.

Különbség csak annyi van, hogy egyik-másik bánya egészen le van zárva, mig egy párban dolgoznak két, legfeljebb három napot minden héten.

Nagy ritkaság számba megy egy-egy olyan bánya, ahol minden nap dolgoznak a vasutak bányái.

Ezeket a bányákat azután annyira ellepik, részint a költözködő bányászok, részint a városok, gyárak kiéhezett népe, hogy keresni ezekben sem lehet, s igy céltalan a munka után való vándorlás a bányászok közt.

Megirtuk már egyszer, hogy ne vándoroljanak a magyar bányászok, mert csak a pénzüket költik, s mert jobb ha belenyugosznak a megváltozhatatlanba, és a településükön várják az idők javulását.

Amerika gyárai le vannak zárva, hét-nyolc millióra rug a munkanélküliek száma, természetes tehát, hogy szénre sincs szükség olyan mértékben, mint mikor a gyárak és vasutak teljes üzemben vannak.

Ezek az állapotok azonban nem tartanak, mert nem tarthatnak soká, és mindenki biztosra veheti, hogy a tavasz jobb időket hoz.

A szénvevők szivesen adnak rendelést a tavasszal kezdődő szállitásra és nincs benne kétség, hogy április havában mindenki dolgozhatik, amennyit csak akar.

Ne higyjék azt se a bányászok, hogy ha olcsóbban dolgoznának, akor kaphatnának munkát, és ne ajánlják fel sehol önmaguk a fizetés csökkentését.

Itt is, ott is halljuk, hogy egy-egy bányabósz, vagy szuperintendent azt állitja, különösen scab helyen a bányászoknak, hogy ha olcsóbban dolgoznának, akkor lenne munka. És néhol a bányászok már gondolkoznak rajta, hogy ne-e kinálják fel a munkát olcsóbban.

Ezekből az állitásokból nem igaz egy szó sem. Nem kell szén senkinek sem, és ha a bányászok fele annyiért dolgoznának is tovább, mint amennyit eddig kaptak, a bányatulajdonosok akkor sem tudnák a szenet eladni.

Két dollárt, kettő-ötvenet kinálnak egy tonna szénért a vevők, annyiért pedig nem képes egy társaság sem előállitani a szenet, ha olcsón dolgoznék is a bányásza.

A társaságok tisztességesebb része nem is igyekszik szenet eladni, mert nem akarják a munkások fizetését levágni, s inkább lezárják egészen a bányát, minthogy egy napot dolgoztassanak és elrontsák vele a szén árát is, meg a munkadijat is.

Két hónap alatt teljesen elfogy az országban felhalmozott tartalék szén, s megindul a nagy tavakon a forgalom, és április elején majd a tisztességes árát is megfizetik a vevők a szénért. Akkor aztán nem lesz szükség a munkadij lenyirbálására.

Nem érdeke hát a bányásznak sem, hogy a társaságok mindenképen ordereket szerezzenek s dolgoztassanak, mert az feltétlenül maga után vonná a szén árának és a munkadijnak a csökkenését.

Várjunk türelemmel két hónapig, amikor lesz munka rendes fizetés mellett, s ami a fődolog, várjunk a helyünkön.

Két hónap alatt takarékosan megél minden nőtlen ember százhusz dollárból, s minden családos ember kétszáz dollárból. Ennyibe pedig belekerül a céltalan utazgatás mindenkinek.

Önmagát kárositja hát, aki egyik bányateleptől a másikhoz jár munka után, mert részben a pénzét költi céltalnul, másrészt nagyon kinyilik a szuperintendentnek szeme, ha nap-nap után ujabb emberek rimánkodnak nála munka után.

Hat év óta elég jól ment a munka, szorgalmas ember többet dolgozott, mint amennyit kellett volna, ráfér ez a kis vakáció mindenkire.

DARAGÓ JÓZSEF KÖZPONTI ELNÖK ÉS BRUGER GÉZA FELÜGYELŐBIZOTTSÁGI ELNÖK LEMONDTAK ÁLLÁSUKRÓL. – MÁTHÉ LÁSZLÓ LETT A KÖZPONTI ELNÖK.

Daragó József központi elnök és Bruger Géza felügyelő bizottsági tag levélben jelentették be Máthé László központi alelnöknek, hogy állásaikról lemondanak.

Az egylet alapszabályai értelmében a lemondott elnököt Máthé László alelnök követi az elnöki tisztségben.

Alább közöljük a lemondott központi elnök és felügyelő bizottsági tag lemondó levelét és egyben Máthé László központi elnök üzenetét is. Máthé László személyesen jelentette be a változást szerkesztőségünkben, amikor átadta elnöki üzenetének kéziratát közlésre.

Daragó József a következő levélben jelentette be Máthé Lászlónak a központi elnöki tisztségről való lemondását:

Hazleton, Pa. február 2, 1921.

Máthé László urnak,

New Brunswick, N. J.

Tisztelt Alelnök ur!

A január hó 30-án Youngstown, Ohioban megtartott értekezlet egy javaslatot fogadott el, amelyet 21 fiók képviselőjének hozzájárulásával tagszavazásra bocsátani határozott. Ezen határozat nézetem szerint elfogadás esetén szervezetünkre nézve nem csak káros, hanem temetője is a Verhovay Segély Egyletnek.

Amidőn a Verhovay Segély Egylet tisztikarában helyemet elfoglaltam, azt az erős fogadalmat tettem, hogy az egyesületre nézve erkölcsileg vagy anyagilag káros dolgok elkövetéséhez személyesen hozzá nem járulok, sem magamat ilyeneknek végrehajtásához eszközül oda nem adom.

Az emlitett youngstowni javaslat általam volna alapszabályunk értelmében végrehajtandó, amit azonban fogadalmam feladása nélkül nem tehetnék. Hogy az alapszabályok és saját saját lelkiösmeretem parancsának engedelneskedjem, erre egyetlen mód van csupán, hogy az elnöki tisztségemtől megváljak.

Amidőn ezt megcselekszem, azzal a biztos reménnyel hozom ezt a t. alelnök ur tudomására, hogy ön, mint utánam következő elnöke a Verhovay Segély Egyletnek, feladatának nálam jobban megfelel.

Tagtársi tisztelettel

Daragó.

Bruger Géza felügyelő bizottsági tagságáról és elnökségéről való lemondását a következő levélben adta tudomására Máthé Lászlónak:

Freeland, Penna. 1921 február 1.

T. Cz. Máthé László urnak, A Verhovay Segély Egylet Alelnökének.

Hazleton, Pa.

Igen tisztelt Alelnök ur!

A legutóbbi felügyelőbizottsági gyülés nyomán a tagság között támadt elégedetlenség, a bizalmatlanság, ugykülönben a személyem ellen intézett támadások, azt az elhatározást érlelték meg bennem, miszerint a Verhoval Segély Egyletnél viselt állásomtól megváljak. Ugy érzem, hogy a tagságnak eddig belémhelyezett bizalma minden alap nélkül megingott, s az adott körülmények között a köz érdekében nem tehetek mást, mint hogy a tagság bizalma folytán viselt állást otthagyjam.

Midőn ezt teszem, meg vagyok győződve, hogy távozásommal a Verhovay Segély Egyletnél viselt felügyelőbizottsági tagságról, ugy nemkülönben az ideiglenes számvizsgáló állásáról ezennel lemondok.

Sziveskedjék intézkedni, hogy a megüresedett helyek megfelelőképen legyenek betöltve, hogy az ügyvitel semmi tekintetben fennakadást ne szenvedjen.

Tisztelettel

Bruger Géza,

Felügyelő bizottsági tag és számvizsgáló.

Máthé László a központi elnöki tiszt elfoglalása alkalmából a tagtársaihoz intézett következő elnöki üzenet közzétételére kérte fel a Magyar Bányászlapot:

TESTVÉRI ÜZENET

A Verhovay Segély Egylet fiókjaihoz és össztagságához!

Tisztelt Verhovay Testvérek!

Daragó József, a Verhovay Segély Egylet központi elnöke és Bruger Géza a felügyelőbizottság tagja és elnöke, hozzám intézett hivatalos átiratban beterjesztették a Verhovay Segély Egyletnél eddig viselt állásukról való lemondásukat. A két bejelentő lemondását tudomásul vettem és egyletünk alapszabályainak határozata értelmében a központi elnöki széket elfoglaltam.

Az egyleti alapszabályok értelmében a bármi oknál fogva megüresedő központi elnöki széket minden külön választás nélkül a következő konvencióig az alelnök foglalja el. Ez történt a jelen esetben is, amikor a távozó elnök, Daragó József hivatalát átvettem. Az ilyként megüresedő alelnöki széket, melyet eddig én töltöttem be, az idevágó alapszabálybeli intézkedések alapján kell majd betölteni.

Bruger Géza felügyelő bizottsági tag helyébe a soros póttagot fogjuk behivni és az ilyként kiegészitett teljes felügyelő bizottság a maga kebelében fogja majd a felügyelő bizottság elnökét megválasztani.

Midőn mindezeket ennek a lapnak a hasábjain is közlöm a Verhovay Segély Egylet összes fiókjaival és ösztagságával, nem mulaszthatom el, hogy felelősségteljes állásom elfoglalása alkalmával fel ne keressem testvéri üzenetemmel a Verhovayak nagy családjához tartozókat.

Mint eddig, ugy ezentul is, csak az egylet érdekeinek szemmel tartásával, az ösztagság jogos igényeinek kielégitésével az alapszabályok szigoru követése mellett akarom s fogom is a reám háruló nagy feladatokat megoldani és a nagy kötelességeket teljesiteni. Hogy ezt megtehessem, feltétlenül megérdemelt figyelemben kell részesitenem mindazokat a határozatokat, felszólalásokat és véleményeket, melyek a közelmult hetekben a Verhovay Segély Egylet ügyével kapcsolatban fiókok és közös fiókgyülések alkalmával elhanzottak és hozattak, de alkalmazkodnom kell azokhoz a határozatokhoz is, melyeket egyletünk legfőbb szerve, a konvenció, legutóbb hozott.

Minden Verhovay tagot csak egy cél vezérelhet: egyletünk érdekeinek az elmozditása, békés fejlődésének a biztositása. Mint központi elnök kétszeresen kell szolgálnom ezt a nagy célt s az én kötelességtudásomon nem is fog multni a Verhovay Segély Egylet zavartalan müködése. Azok a vitás kérdések, melyek a mostani személyváltozást előidézték, feltétlenül elrendezendők, amelyhez azonban a tagság türelme, jóindulata és segitsége is szükséges. Arra kérem tehát a központi elnöki teendők átvétele alkalmával a fiókokat, azok tisztikarát és egyletünk minden egyes tagját, hogy türelemmel és jóindulattal várják meg mindazokat az intézkedéseket, melyeket elnökletem mellett az ügyintéző tisztikar tenni fog és előre is biztositom tagtestvéreimet, hogy ezek az intézkedések mind-mind a tagság és az egylet közös érdekeit fogják kielégiteni.

Hazafias üdvözletel

Máthé László,

a Verhovay Segély Egylet központi elnöke.

Válasz Kovács titkár ur felhivására

A Magyar Bányász Lap Szerkesztőségének, New York.

Tisztelt Szerkesztőség!

Sziveskedjenek lapjukban helyet adni soraimnak, melyben a K. T. M. M. B. S. E. kp. titkárját óhajtom felvilágositani.

Miszerint a fent irt egylet tagtársakat felhivja, hogy a sajnálatos mult tapasztalatok után egyletünk tagjai ne üljenek fel ismét a közismert Sipos Gyulának.

Én azt hiszem, hogy bármely bányásztestvér, ha beáll egyletünkbe, nem a Sipos urnak ül fel, hanem egy szépen fejlődő és szilárd alapon álló egyletnek válik tagjává, melynek vezetősége teljesen mentes a Sipos-féle elvektől.

Igy a t. Kovács ur nem a Sipos urnak árt a felhivásával, hanem egyletünknek, dacára annak, hogy egyletünknek minden jót kiván.

Hisz tudhatná a t. Kovács ur, amely vezér elbukik, az többé nem vezényli a sereget.

Igy remélhető, hogy a Sipos ur sem választatik kp. titkárnak, tehát ő is csak egyszerü tagja az egyletnek, mint bárki más.

Ennélfogva minden bajtárs nyugodt lélekkel állhat be egyletünkbe, mert annak a rettegett Sipos urnak semmi befolyása sincs tiszti karára vagy annak müködésére.

Az igen sajnálatos dolog, ha valamely egylet vezető tisztviselője egy másik egylet hátrányára akar előnyt szerezni, pláne oly egyletnél, amely oly szerencsétlen csillag alatt született, mint a K. T. M. M. B. E., amelynek már annyi vezércsillaga volt.

Én kivánom, hogy a mostani ragyogóbb legyen a többinél, hogy az igazsághoz vezessen, mint egykor a betlehemi.

Maradtam bajtársi üdvözlettel,

Steve Füredy,

Homer City, Pa.

A M. B. Sz. tagja

Készséggel adtunk helyet Füredy testvér válaszának, de felhivjuk szives figyelmét arra, hogy Kovács titkár multkori figyelmeztetése nem az egylet, hanem Sipos Gyula ellen irányult, kinek müködése a multban elég károsnak bizonyult. Mindenesetre megnyugvással vettük tudomásul, hogy Sipos Gyulának az egylet ügyeinek irányitásánál semmiféle szerep nem jutott.

BIZTOS BANK-ÜZLET

Mi szivesen fogjuk az Ön pénzét az óhazába küldeni, teljes biztonság mellett, hogy a pénz minden késedelem nélkül lesz a cimzettnek kifizetve.

Ugyan olyan biztonságot ajánlunk az Ön megtakaritott pénze elhelyezésére. Örvendenénk, ha Ön takarékjait nálunk helyezné el.

Mellon National Bank
Pittsburgh, Pa.

RED STAR LINE

KÖZVETLEN ÖSSZEKÖTTETÉS
NEW YORK ÉS HAMBURG KÖZÖTT
A legknyelmesebb ut Magyarországba

S. S. POLAND, Február 17-én indul

A hatalmas, modern, duplacsavaru gőzösök **S. S. GOTHLAND**

1921 MÁRCIUS 5-ÉN INDUL

és kizárólag 3-ik osztályu utasokat fog szállitani. Sétálásra alkalmas promenádok. Nagy, világos és jól szellőztetett ebédlők. Kényelmes, csukott 2, 4 és 6 ágyas kabinok rezerválhatók. — Forduljon felvilágositásért a társaság központi irodájához:

9 BROADWAY NEW YORK

vagy bármely meghatalmazott helyi ügynökséghez.

AMERICAN LINE

KÖZVETLEN ÖSSZEKÖTTETÉS
NEW YORK ÉS HAMBURG KÖZÖTT
ELSŐ ÉS HARMADOSZTÁLYU UTASOK SZÁLLITÁSÁRA
A legkényelmesebb és legkellemesebb ut MAGYARORSZÁGBA
A legnagyobb modern duplacsavaru hajók

S. S. MANCHURIA Indul Február 24-én

S. S. MONGOLIA. Indul Március 10-én

S. S. MINNEKAHDA (uj) Indul Márc. 24-én

(Csak 3-ik osztályu utasokkal)
A harmad osztályu utasok kényelmes ebédlőkben étkezhetnek s pincérek szolgálják ki őket. — Forduljon felvilágositásért a társaság központi irodájához:

9 BROADWAY NEW YORK

vagy bármely meghatalmazott helyi ügynökséghez.

Magyar Bányászotthon

"A MAGYAR BÁNYÁSZOK SZOLGÁJA"

PÉNZKÜLDÉS.

Mint az American Express Company megbizottai a leggyorsabban és legméltányosabb áron utalunk át bármilyen pénzösszeget Magyarországba, Ceho-Slovakiába, Erdélybe és Jugosláviába. Minden pénzküldő a világ legnagyobb pénzintézetének, az American Express Companynak eredeti nyugtáját kapja.

Ó-HAZAI JOGÜGYEK

A Magyar Bányász Otthon óhazai jogügyi irodáját egy óhazai okleveles ügyvéd vezeti, kitünő összeköttetéseink és megbizottaink vannak az óhazában és a megszállt területeken. Bármilyen KIHOZATALI vagy ÓHAZAI JOGÜGYEKBEN a testvérek rendelkezésére állunk.

TÁRSAS UTAZÁS KISÉRETTEL

Február 16-án a Providence hajón Triesztbe

Ha nem ezen hajóval óhajtana utazni, ugy ajánljuk az alább felsorolt gyorshajók bármelyikét:
SUSQUAHANNA hajó Február 19-én Brémába
ANTIGONE hajó Február 26-án Brémába
DUCA D AOSTA hajó Március 2-án Triesztbe
ARGENTINA hajó Március 19-én Triesztbe
PRINCES MATOIKA hajó Március 8-án Triesztbe
ARGENTINA hajó Március 19-én Triesztbe
PRESIDENT WILSON hajó Március 26-án Triesztbe

Ha haza akar utazni, forduljon bizalommal hozzánk. Nálunk nemcsak hajójegyét veheti meg, nálunk lakhat, étkezhet, egyszóval az első naptól az utolsó napig a MAGYAR BÁNYÁSZ OTTHONBAN (a magyar bánya munkások otthonában) tartózkodik. HA NINCS UTLEVELE, IRJON S MI AZONNAL MEGSZEREZZÜK.

Sok száz hazautazó testvérünk elővigyázatosságból jóelőre megcsináltatja utlevelét. Gondoskodjék ön is arról, hogy utlevele készen legyen.

Ha bármilyen más hajón akar hazautazni, irjon nekünk és küldjön előleget, hogy helyét lefoglalhassuk.

Ha pénzt akar küldeni
Ha hajójegyet akar venni
Ha ó-hazai ügyét akarja elintéztetni
Ha az ó-hazai rokonait akarja megkerestetni
Ha családját szeretné kihozatni,

FORDULJON MINDIG HOZZÁNK.

Magyar Bányász Otthon

RÓNA ÁRMÁND, Manager

75 EAST 10th ST., NE W YORK, N. Y.

MIELŐTT MOSTANI LAKHELYÉRŐL ELINDUL, KÉRJEN MINDIG BÁNYÁSZJELVÉNYT!

Az emberevők között

1888 nyarán elindul egy magyar fiatalember Budapestről. Ma, őszbecsavarodott hajjal, 54 éves korában ujra itt van közöttünk. Verebélyi Károly Sándor a neve, gyöngykereskedő. Londonban a Hatten Gardenen van az üzlete és Uj-Guineaában, az ősvadon dinamittal robbantott tisztásán, Kalupakuában a lakása....

Harminckét év előtt indult el innen. Párisban ékszerész segéd volt, s egy furcsa, vágyakkal, remélyekkel teli, viszontagságos utazás után kiköt a déli Csendes-óceán egyik roppant szigetén, an-, Uj-Guineában. Elindul a part-ól, bent van már az őserdők kellős közepén. Egyedül van. Felnéz az égre, kinyujtja két karját az Élet elé. Egy pillanat és már határozott: — itt telepedik le....

Dinamittal sziklákat robantott. Angol baltával fákat vágott ki és megépitette a házát. Háza mellett egy kis folyó rohant, a Kalupakua. Kalupakuának keresztelte el a huszonkét éves magyar Verebélyi Károly Sándor az ő kis birodalmát is. A Kalapakua-folyócskát kevés fehér ember látta ő előtte, hiszen 30 ével ezelőtt az elsők egyike volt Verebélyi azok között, akik a pápuáknak erre a rejtelmes földjére léptek.

Itt ül előttem a villany bágyadt sárgán szitáló fényei között. Ahogyan előttem ül Verebélyi, valami hallatlan nyugalommal, egy kissé oldalvást billent fejjel, amint halkan és megfontoltan, minden szót külön-külön hangsulyozva beszél, gyönyörü kristályos magyarság a szavaiban, de a sárgás nedvtelen areon, a tömpe orr egészen idegenszerüvé duzzadt formáiban, a szemek a csillogó szemüveg alatt, furesa, mandulaszeüen epileptikus kereteiben, a vérlen szájra ráboruló ősz szőrzet, két kéz, amely a filigrán test oldaláról kinyulva az asztalt érinti, kidagadó domboru ereivel a két roppant felületlen, hihetetlenül nagy erőre mutat, s ez mind igy, együtt: teljesen idegenszerü. Valami határtalan, végtelen nyugalom, ami elömlik ezen az idegen arcon. Az őserdők végtelen mosolyát, rejtélyes borongását, az Élet és a Halál testvéri közelségét mutató, valami titokzatos, mindent tudó, mindent semmibe vevő bölcs arculata....

Lassan beszél. A türelmetlen kérdésekre egy pillanatra elhallgat, maga elé néz és nyugodtan mondja:

— Megzavar a sok kérdés. Elszoktam attól, hogy kérdezzenek. Egyedül éltem az erdőben, egészen egyedül. Virágok nyiltak a pápuák földjén, a legbujább, a legkáprázatosabb szinü virágok és nem volt illatuk. Madarak szálltak az őserdők fái között, ezerszinecsudálatosan szines királyi madarak és egy sem énekelt közöttük. Én elfelejtettem a virágok illatát, én elfelejtettem a madarak dalát. a A végtelen szabadság, a szokásoktól mezitelen függetlenség néma utjait jártam. Harminckét év alatt sohasem kérdeztem, hogy mit kellene, vagy mit szabad tennem. Ezalatt az idő alatt engemet se kérdezett meg senki sem. Önök se kérdezzenek!

Beszélt. Amiket mondott, ugy ahogyan mondta, idejegyeztem..

***

— A pápuák lakják Uj-Guineát. Angol-Guineában szálltam partra, ott is telepedtem le. Gyöngykagyló vásárlására adtam magamat. Jövedelmező, kitünő üzlet. A parton az év négy hónapjában gyöngyhalászattal foglalkoznak a benszülöttek. Öt-hat láb mélységbe bukik alá a tengerbe a pápua, felhozza a gyöngykagylót, és néhány cifra rongyért, acéldarabkáért, üvegdarabért csempébe adja. A part közelében dinamittal robbantott sziklára épitettem a kunyhómat. Az őserdőben, körüskörül a halál állandó fenyegetésével, egyedül laktam. Mindenre elkészültem. Tudtam, hogy az életem egy hajszálon függ, de nem tágitottam. Lassan, lépésről-lépésre haladtam előre.

A pápuának nincs hite. Hisz a Rossz Szellemben, a Jó Szellem ismeretlen fogalom előtte. Babonás. Mindent, amit nem ért meg, emberfölöttinek hisz. Mindenki, akit magánál hatalmasabbnak érez: kuruzsló.... Leborul a Nagy Ismeretlen előtt, retteg Tőle. Megrendülve hátrál, ha a kuruzslás végtelen hatalmát hiszi az előtte állóban. Aki velük szembe kerül, nem ismerheti az ingadozást. Meg kell állnia, azonnal cselekednie kell, bármilyen irányban is, de határozottan, gondolkodás nélkül. Ha az idegen embernek sikerül titokban tartania, hogy hol van az ő "kuruzslásának" határa, feltétlen biztonsággal uralkodhatik a pápuán. Egy pillanatnyi tétovázás azonban halált jelent.... Elszórt törzsek lakják a szigetet. Minden törzsnek más--más a nyelve, minden törzs ellensége a másiknak. Állandó a harc közöttük. A győztes törzs tagjai megeszik az ellenséges foglyokat.... Ugyanerre- a sorsra jut a hatalmukba jutott fehér ember is....

— Háromféle eledelt ismernek. A legközönségesebb ételük a Yam. A mi burgonyánkhoz hasonlit, földben termő növény. Parázson sütik és héjában tálalják. Kedvenc ételük az ellenséges törzs foglyainak husa, ritkábban a saját törzsükbelié. Nem gyakori eset, de megesik, hogy valaki a törzs tagjai közül sulyosan megsebesül, vagy elöregszik, mint hasznavehetetlent megsütik. Parádés étel, csemege: a fehér ember husa. A megevésre szánt embert két egymás melett álló cölöphöz kötözik s kis távolságban tüzet raknak. Az áldozatot körültáncolják. A tánc után leoldják az embert és hátára fektetik. Két-két pápua addig feszíti szét az ujra megkötözött áldozat lábait, amig azok valósággal széjjelszakadnak. Amikor igy elroncsolva, már teljesen tehetetlenül vergődik a földön az ember, megoldják kötelékeit és uj táncot járnak körülötte. A tánc után hatalmas facölöpre kötözik az áldozatot, azt a lankadó tüz fölött addig forgatják, mig ropogós pirosra sül.... Azután következik a lakoma.... Ha nincs más, megelégszenek a disznó husával is. A disznót is élve sütik meg. Husát a kezükkel tépik le a csontokról, ugy majszolják....

— Főlény?.... Mi az, hogyan kell azt megőrizni? Egy példa: — Félmértföldnyire a házamtól van Kiriwina. Nyolcszáz pápua lakja. Félév alatt annyira megbarátkoztam a törzs tagjaival, hogy éjjel-nappal, bármikor, minden fegyver és kiséret nélkül járhattam Kiriwinában. Egy alkalommal délelőtt. Kiriwinából hazafelé menet, két szolgám futott elém. Reszketve, jajgatva kiáltoztak:

— Taubada, taubada kumej nanaku besse busimen issisu!.... (Uram, uram menekülj gyorsan itt vannak a belföldiek!-

— Belföldiek a sziget belsejében lakó törzsek emberi, a bussimenek. Nem volt időm a menekülésre. Már rohantak felém ébenfa dárdákkal, ébenfa buzogánynyokkal hadonázva, orditozva, A tisztás utján álltam, fegyvetlen voltam. Mit tegyek? Ha házamba rohanok, látják, hogy menekülök, megtudják, hogy nincs az az emberfeletti hatalmam, amely erőt ad arra, hogy minden erővel szembe állhatok. A kuruzslónak hatalmasnak kell lennie, mindenhatónak és minden tudónak. Mit tegyek? Gondolkodásra nincs idő. Cselekedni kell azonnal. Ők százan voltak. Én egyedül. És én cselekedtem. Magam elé huztam a két ökölbe szoritott kezemet s egy hatalmas orditással egyenesen feléjük rohantam. Megtörtént a csoda. A csorda egy pillanat alatt elhallgatott. Rémült, tágra nyilt szemek meredtek felém. És már rohantak is. Fegyvereiket elhajigálták, ugy futottak ész nélkül, tébolyodott rémülettel. Én utánuk. Szakadatlan üldözés volt ez a térdig érő bozótban, sziklárólsziklára ugrálva. Egynéhányan— lehettek öten-hatan — kifulladtak, hátramaradtak. Sirva, vigyorogva térdeltek elém. Vacogó foggal rémülten könyörögtek:

—Taubada... taubada!...

— Elkaptam az egyik bozontos üstökét, fölemeltem és ledöntöttem a földre. Ott vonaglott a lábam előtt. Belerugtam, továbbgurult... Megmenekültem.

* *

— Tanulmányutra mentem egyszer a sziget belsejébe. Kilenc szolgám jött velem, Kiriwinaiak. Tolmácsa is. Hirtelen, mintha a földből nőttek volna ki, ellenséges pápuák vettek bennünket körül. Durván rájuk kiáltottam:

— Hol a főnök?

— Előkeritették. Alázatosan jött elém. Ajándékokat adtam neki. Vendégül hivott magához. A főnök sátrában nagy kört alkotva, ültünk a földre. Hatalmas fatálakban hust hoztak. Elém a főnök tálalta a hust. Rémülten láttam magam előtt egy megsütött ember fekete pirosra égett karját. Ezt egyem meg!... Mit tegyek? Ha visszautasitom, nyilt vallomást adok arról, hogy nem mint barát, hanem mint ellenség jöttem közéjük, holott megérkezésemkor különösen azt hangsulyoztam, hogy a barátjuk vagyok. Visszautasitás a halál!.... És mégis inkább élve megégni, mint megenni az elém tett férfikart!.... Egyetlen mentő ötletem volt csak— tudtam, hogy a törzsek között vannak olyanok is, amelynek tagjai hust egyáltalán nem esznek s tudtam azt is, hogy a törzsek az egymás szokásait, ha azokat magukra nézve nem is ismerik el kötelezőnek, feltétlenül tiszteletben tartják. Tolmács utján szóltam a főnökhöz:

— Nagy főnök, én egy messzi törzs főnökének vagyok a fia. A mi törzsünk tagjainak tilos a hus fogyasztás, bármiféle hus is legyen az!... Ne kivánd, hogy megszegjem törzsünk törzsünk törvényeit!...

— Nagy rökönyödéssel bámultak egymásra a törzs tagjai. Hirtelen tanácsot tartottak, melynek kedvező volt az eredménye. Yamet tálaltak elém. Nagyon izlett...

*

Öt éves korában márn em leány a pápua "leány" és jóval tiz éves kora előtt már férfi a fiu... Az örök lázakat lehelő, állandóan párásforró levegőben buja, erotikus tüzek égnek. A pápuák földjén sok a gyerek és sok a bün. A pápuák maguk is tudják, hogy — "pater semped inertus". Ha egy "leány" férjhez megy, a "vőlegény" nem az apjától, hanem az anyjától, ha az nem él, az anya bátyjától, öccsétől, vagy nővérétől kéri a belegyezést! Igy van ez az örökséggel is. Az apa vagyonát nem a fia vagy leánya, hanem az elhunytnak fivére vagy leánytestvére örökli. Az anya mindig bizonyos! Ezt a római tételes törvényt örökérvényü kódexbe vészte a kezdetleges emberhuson nevekedő pápua társadalom...

*

— 1917-ben társat vettem magam mellé. D. F. bécsi kereskedő volt társam. Cédrusfakivitelt szerveztünk. Minden kitünően ment. 1917 végén egy üzlet lekötése végett Port-Moresby-ben találkoztam D. F.-vel. Ott elfogtak bennünket az angolok. Ausztráliába vittek kettőnket s mint hadifoglyokat Holdsworthi-ben internáltak, 1919 november 15-én kiszabadultunk. Társam egy Bell nevü angol társaságában visszament holland Uj Gunieába paradicsommadárvadászatra. D. F. mielőtt utnak indult. Milburne-ben megnősült Merauke városából indultak utjukra. D. F. kiséretében Bellen kivül 25 pápua is résztvett. A Fly folyón átvágva angol Uj-Guineába mentek át. Ott elfogták őket a pápuák. D. F.-et, Bell-t és 16 pápuát elevenen megsütötték és felfalták őket; kilenc pápua rettenetes viszontagságok után visszakerült Merauke-ba... D. F. édesanyja Bécsben él, még semmit sem tud fia rettenetes katasztrófájáról. Ha meg is tud valamit, az angol guineai hatóságok bizonyára nem irják meg a halál körülményeit.

— A "Sidney Daily Telegraph" Thursday Islandról (Csütörtök-sziget) keltezett hire szerint a büntető expedició, mely D. F.-ék keresésére indult 1800 kilométeres távolságnyira a parttól egy kunyhóban rátalált az áldozatok nyomaira. Itt laktak. Néhány véres ruhadarab. Egy összegyürt fénykép: D. F. édesanyjának fényképe. Egy megpörkölt állkapocs ezüsttel plombált fogakkal: Bell fogai...

*

Egy kis csönd támadt. Mindenki hallgatott. Verebélyi lassan leemelte orráról a szemüvegét, zsebkendővel törülgette. Azután ujra ott szikrázott régi helyén a szemüveg. Verebélyi felállt, megfogta, hatalmas kezébe temette a szék fámláját. Csöndesen, nyugodtan beszélt:

— Hazajöttem... Minden pillanatban el voltam készülve a halálra. Nem féltem tőle, készültem rá, bizonyára vettem, hogy hamarosan utólér... De azt a reményt egy pilanatig sem sem adtam fel, hogy mégegyszer visszaérek erre a földre... Igy történt... Itt vagyok... A civilizáció, a szinház, az emberek tarka karneválja, minden, amit most tátok: érdekes, uj, élvezem is... De azért mégis... már érzem.. rámnehezedik, nyomja a lelkemet ez a levegő... szükek a szobák... és tudom, hogy ujra indulnom kell!...

Elnézett, messzire, nagyon mesz szire nézett... Lehajtotta a fejét, halk volt a hangja:

— Kalupakua az Óceán partja mellett épült... A tengeren vár a vitorlásom... Kicsinyke, primitiv, nagyon egyszerü... Ha ujra felhuzom a vitorláit, ha ujra ott állok a kormány rudja mellett és ujra repülök a nagy, végtelen vizeken, egyedül, az ég alatt, szabadon!...

Ránknézett. Egy kissé, mintha mosolygott volna:

—Ezt nem értheti meg más senki, csak én!...

A Magyarország cikke.

MINDEN BÁNYÁSZ VIGYÁZZON A BIZTONSÁGÁRA.

A bányász a föld mélyében dolgozik, gyakran sötétben és térdre ereszkedve, vagy guggolva. A szuper nem állhat állandóan a bányász megett és nem adhat neki tanácsokat és bár a mai bányászat mindent elkövet, hogy a bányásznak a legmesszebb menő biztonságot nyujtsa, végeredményben azért az a jó bányász, aki saját maga is állandóan ügyel a saját maga biztonságára. Ha a gépész hibázik, akkor meg áll a gép, de talán nagyobb baj nem származik a hibából, de ha a bányász követ el hibát, annak majdnem mindig végzetes következménye van nemcsak, sajátmagára, hanem a közvetlen közelében dolgozó bajtársaira nézve is. Ezért minden bányász vésse jól eszébe, hogy vigyázzon, legyen meggondolt, óvatos és számoljon azzal, hogy az óvatosság, figyelem már sok bányász életét mentete meg.

KÉSZPÉNZ-DOLLÁROK

ÁTUTALÁSA EGÉSZ MAGYARORSZÁGRA

BUDAPEST
BÉKÉS-CSABA
CEGLÉD
DEBRECEN
EGER
ENDRŐD
GYOMA
GYÖNGYÖS
GYŐR
KAPOSVÁR
KISVÁRDA
KECSKEMÉT
MEZŐBERÉNY
MISKOLC
NYIREGYHÁZA
NAGYKÁLLÓ
ÖCSÖD
OROSHÁZA
PÁPA
PUTNOK
SOPRON
SZEGED
SZÉKES-FEHÉRVÁR
SZEKSZÁRD
SZOLNOK
SZOMBATHELY
ZIRC
VESZPRÉM

RENDES UTON ÉS SÜRGÖNYILEG BÁRMILYEN ÖSSZEGIG, TELJES JÓTÁLLÁS MELLETT.

Bárhol lakjék is a cimzett, az itt felsorolt városok valamelyikéhez közel van s igy nem okoz semmi nehézséget a készpénz-dollárok átvétele.

A cimzett személyesen veszi át a dollárokat és a feladó sajátkezüleg aláirt nyugtát kap kézhez.

Átutalási dij 3 dollár minden száz dollár után. A legkisebb dij 1 dollár. A távirat dija külön fizetendő.

KORONA PÉNZKÜLDÉS

MAGYARORSZÁG—CSEHOSZLOVÁKIA JUGOSZLÁVIA—ROMÁNIA (LEI) minden legkisebb községben is. Romániába csak postai uton, a többi országokba táviratilag is, a LEGOLCSÓBB NAPI ÁRFOLYAM MELLETT.

HAJÓJEGYEK

minden európai kikötőbe, a LEGOLCSÓBB EREDETI ÁRBAN.

DOLLÁR-BETÉTEK

megőrzése és kamatozása 4 százalékkal.

KÖZJEGYZŐI ÜGYEK

valamint minden más hazai ügyes GYORS, PONTOS ÉS JUTÁNYOS ELINTÉZÉSE.

Minden levélre azonnal, kimeritő felvilágositást kap, ha erre a cimre ir:

KISS EMIL bankár

133 SECOND AVENUE, NEW YORK, N. Y.

MAGYAR JELZÁLOG-HITELBANK — UNGARISCHE HYPOTHEKEN-BANK

SOCIÉTÉ de CREDIT FONCIER du ROYAUME de HONGRIE.

Budapest, 1920 december 15.

85 Dollár

Amer. Express cheque à 610.— K. 51,850.—

le bélyeg {1.— 3.—

1/8 % beváltási jutl. 64.80 „ 68.80

K. 51,781.20

NEMZETI UJSÁG Szerda, 1920 december 15.

Fenti hivatalos nyugtát egy ügyfelünk kapta Budapestről. Alatta van egy budapesti lapnak ugyanaz napi hivatalos tőzsdei árjegyzése.

Nyolcvanöt dolláros csekkünk a legmagasabb jegyzési áron, 610 koronára lett beváltva és a beváltó bank csak egynyolcad százalék jutalékot, azaz 51,000 korona után 85 dollárért csak 11 és fél centet számit a beváltásért. Ugyanaz nap a Times szerint a new yorki jegyzés 19c., azaz 526 K. volt. Tehát a megtakaritás 6071 Korona.

Aki tehát **AMERICAN EXPRESS dollár chekket** küld, az biztositva van arról, hogy eljuttathatja postán a cimzetthez a világ bármely részébe az amerikai dollár hatalmas vásárló erejét. — **Küldje pénzét Magyarországba vagy a megszállott területekre az AMERICAN EXPRESS COMPANY utján.**

Hatalmas szervezetünk biztositja minden veszteség ellen.

AMERICAN EXPRESS COMPANY

Foreign Money Order Department "A"

65 BROADWRY NEW YORK, N. Y.

LÁTJÁTOK TESTVÉREK

az American Express Companyt, ezt a hatalmas nagy pénzintézetet mi képviseljük. Mindenkinek saját érdeke, hogy a pénzküldeménye gyorsan és biztosan érjen ahoz, a kihez a pénzt akarja küldeni. Küldjétek a pénzküldeményeteket hozzánk, a magyar bányászok vállalatához, a Magyar Bányász Otthonhoz, 75 East 10th Street, New York, N. Y.

Különféle furcsaságok

A LÁTHATATLAN EMBER.

Pár esztendővel ezelőtt nagy feltünést keltett a regénypiacon egy fantasztikus regény, melynek az volt a cime a Láthatalan Ember. Ugy látszik, már nem is vagyunk azonban mesze attól, hogy az a lehetetlennek látszó dolog is valóra váljon. Dr. Vasilieff orvostanárnak már sikerült emberi hullákat valami csodálatos módszerrel olyan áttetszővé varázsolni, mintha üveg ből lennének. Élő embereken és állatokon még nem tett kisérletet, de miután az anyag, melyet felhasznál, nézete szerint semmi tekintetben sem mérges, nincsen kizárva, hogy nemsokára átlátszó emberek fognak láthatlanul járni kelni az utcákon. Hogy a vigjátékoknak teljesen uj irányt fog adni ez atalálmány az valószinü, mert a feleségét megcsaló férj és a házibarát álandóan ilyen láthatatlan alakban fognak majd pásztoróráikra járogatni.

AKI ELADTA A SAJÁT FELESÉGÉT.

Emma Winklet válópert adott be a férje James L. Tail ellen a lexingtoni Ky. törvényszék előtt. Mikor a biró megkérdezte a csinos fiatalasszonyt, miért akart férjétől elválni, az asszony szó nélkül a biró asztalára helyezett egy annak rendje és módja szerint kelt és kiállitott adásvevési szerződést. Az okirat tartalma szerint a férj James L. Tail száz kemény dollárért eladta a feleségét Fred Wadenek és a szerződésben kijelenti, hogy a vevő azt teheti az asszonnyal ami neki tetszik, elviheti, élhet vele, szóval korlátlan tulajdonjogot ad neki minden tekintetben. Mikor a biró megbotránkozva kérdezte a férjtől, hogy miként vetemedett egy ilyen aljas dologra, a férj a legnagyobb hidegvérrel kijelentette, hogy 100 dollárra volt szüksége A biróság elválasztotta Mrs.Tailt az urától, akit tartásdij fizetésére is köteleztek.

HA EGY LEVÉL 19 ÉVET KÉSIK.

Dedhamról, Mass. jelentik, hogy a pósta egy levelet kézbesitett Mrs. Fred I . Pattnak, a városka egyik lakosának. A levélben az az érdekes, hogy City Mills póstaállomáson kerek 19 esztendővel ezelőtt 1902 február 2-án adták fel, alig pár mérföldnyire Dedhamtól. Azóta jóformán az egész világot bejárta nem is egyszer, a világ mindenféle országának bélyegeivel van elátva és most 19 esztendei szakadtalan utazás után végre mégis elérkezett a cimzetthez, aki, mint mondotta, sokat utazott a közelmult években és ennek volt betudható az, hogy ezt a levelet soha sem kapta meg.

A ROSSZ FOGAK BOLONDITOTTÁK MEG.

Már régebben szó volt az orvosi szaklapokban arról, hogy a romlott, rothadó fogak gyakran elmebeli zavarokat is okoznak. Legjobb bizonyitéka ennek az elvnek azonban az az eset, mely a wauwatosai Wis. őrültek házában pár nappal ezelőtt megtörtént. Egy nő 12 év óta volt az őrültek házának lakója és semmiféle gyógymód nem használt. A beteget a javithatatlan betegek osztályában helyezték el, mint gyógyithatatlant. Nemrégen a beteg fogfájásról panaszkodott és a fogorvos megvizsgálta fogait. A vizsgálatánál megállapitotta, hogy há rom foggyökerét el kell távolitani és egy hamis fogat ugyancsak, mert az aranytömés megett tovább romlik a fog. A mütét megtörtént és alig pár nappal a foghuzások után a nő elméje tisztulni kezdett és egy hét mulva már teljesen józan és épeszü volt. Ez az eset kétségtelenül azt mutatja, hogy a fenti esetben a rossz fogak okozták a nőnél az elmezavart.

HARC A RÖVID SZOKNYA ELLEN.

Poughkeepsieben a Vassar egyetem leánynövendékei hadat üzentek a rövid szoknyának és a fülre fésült hajnak. Hideg idő járt az utóbbi napokban, és a lányok megunták a hiuság vásárját, a félcipőt, térdig érő szoknyát és selyemharisnyát. A legujabb divat most a vassari egyetem leányai között a hosszu szoknya, gyapjuharisnya és régi módi konty, amit nagyanyáink viseltek. Kiváncsiak vagyunk meddig tart majd ez a legujabb "divat" áramiat, az egyébként mindig utolsó divat dit szerint öltözködő kisasszonyok között. Reméljük sokáig.

ÖREG EMBER NEM VÉN EMBER.

Ellen Brown nemrégen esküdött "örök hüséget" a new yorki Watertownban Joseph Knowltonnak. A párocska már nem volt egészen fiatal, mert a menyasszony 74 a vőlegény pedig 82 tavaszt látott az esküvő napjáig. A boldogság sem tartott hosszu ideig csak három hónapig és a "fiatal asszony" válópert akasztott a férje nyakába. Nemcsak válni akart azonban, hanem tartásdijat is és miután a férj ezt megtagadta, el nem tartás miatt elfogató parancsot vett ki ellene. Az öreg ur azonban megneszelt valamit és most nyomtalanul eltünt, az elfogató parancsot sem tudtak neki egyelőre kézbesiteni.

Szerkesztői üzenetek.

John Somoskőy Cleveland, O. Minden lapszámunkban megjelennek munkahirek és a legtöbb névvel, tessék a beküldők bármelyikéhez fordulni bővebb tudósitásért, mert mi nekünk nagyon nehéz ilyen ügyekben tanácsesal vagy utbaigazitással szolgálni, nem is igen szoktuk megtenni.

Kálmán Széchy Box 7 Rawl, W. Va. Irja meg ujabb és pontos cimét, mert leveleit visszahozta a pósta.

John Nagy, Orianna, Pa. Irja meg ujabb és pontosabb cimét, az ujsága visszajött.

A következőket arra kérjük irják meg uj és pontos cimeiket, mert leveleiket és ujságaikat a pósta visszahozza, mint kézbesithetetlent: **Louis Fazekas,** Capells. W. Va., **Sig. Tóth** 8436 Greenbay Ave., Chichago, **Joe Kovach,** Wessinton St., Garfield, N. J., **Alex Berta,** 35 Willock St., Passaic, N. J., **Joseph Mori,** Wessington St. Garfield, N. J.

Paul Bartos, Iselin, Pa. Kérdése ügyében kimeritő levelet irunk Önnek.

Kérjük a következőket, hogy ujabb és pontos cimüket velünk mielőbb tudatni sziveskedjenek, mert leveleiket s ujságaikat a pósta mint nem kézbesithetőt visszahozta hozzánk: Mr. Schneider, box 350 Elmora, Pa., John Veréb, box 278, Roslyn, Mich., John Huszár, Parkville, O., Michael Dzsupin, Taylor, W. Va., Andrew Taentini, 1621, Grand Ave. Windber, Pa., George Moldován, Taylor, W. Va., Joe Elek, 49½, Apple Alley, Duquesne, Pa., Joseph Kanyik, box 1027, Donora, Pa., John Nagy box 85, Orianna, Pa. John Nagy, Hannastown, Pa., Daniel Nagy, Newcomer, Pa. (ez a pósta állomás megszünt, irja meg, hogy hova küldjük ezentul a lapját), John Nagy, Uniontown, Pa., John Lobkovics, 182 Waterman Street, Detroit, Mich., John Novotnik. 367 Pine St. Bridgeport, Conn., Joe Bartha, 410 Mechanich St., Hazleton, Pa., Steve Bán, 158 Post St., Detroit, Mich.

J. M. Scottdale, W. Va. Köszönjük a verseket, de csakis a naptárban és karácsonyi számunkban közlünk verseket.

Andy Kish beküldte a naptárra a 25 centet, de a levélben nem irta meg a cimét, addig tehát nem küldhetjük el a kalendáriumot, mig a cimét meg nem irja.

Dr. Richter Hatásos Családi Gyógyszere

A Pain-Expellert több mint 50 esztendeje használják csaknem a világ minden országaiban.

Köszvényes fájdalmakra, neuralgiánál, bénulásoknál, megrándulásoknál az izmok megerültetésénél, hülések gyors gyógyulásánál megbecsülhetetlen segitség a családnak ez a régi barátja.

35 cent és 70 cent üvegje

Minden gyógyszertár elad Pain-Expellert csak győződjön meg róla, hogy olyat adnak, amelyen rajta van a "Horgony," védjegy. Utasitson vissza minden más fajtát, mint utánzatot és hamisitványt.

F. AD. RICHTER & CO., 3rd Ave. & 35th St., Brooklyn, New York

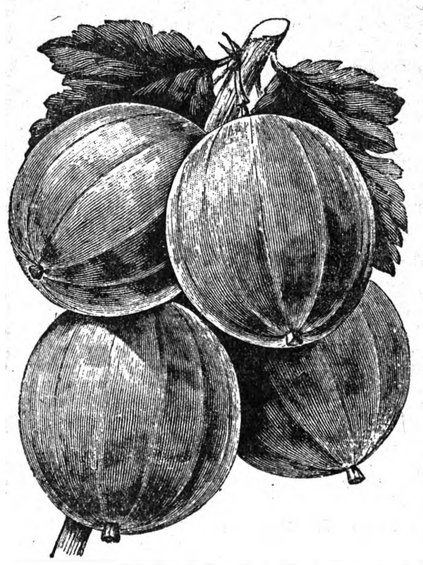

Ismét megjelent

és már szétküldését megkezdtük az 1921. évre szóló több száz képpel ellátott kertészeti nagy képes árjegyzékünket, amely magában foglalja

"Saját telepeinken termett."

mindennemü gazdasági, konyhakerti és virág magvakat, ugyszintén mindennemü gyümölcs, diszfákat, diszbokrokat százezer számban, oltott rózsákat, szőllőt, köszmétét, ribiszkét és más egyéb bogyós gyümölcsü csemetéket, szoba virágokat.

Irjon azonnal az alábbi cimre

és teljesen ingyen küldjük az 1921. évre szóló nagy képes árjegyzékünket, mely angol és magyar nyelven jelenik meg.

KÁLLAY BROTHERS CO.
PAINESVILLE, OHIO

ÓHAZAI KERSTETÉSEK.

Bihari János, nyomdász, Budapest Tisza Kálmán tér 28, földszint 12, keresi Amerikába 1900 körül kivándorolt bátyját **Bihari Józsefet,** aki Losoncon született 1872-ben. 1910-ben cime a new yorki osztrák magyar konzulátus jelentése szerint ez volt: 460 Oak Street, Rochester, N. Y. Foglalkozása női szabó. Öccse nagy nyomorban van, ha tehát olvasóink közül tud valaki felőle, irjon vagy nekünk, vagy közvetlenül Bihari Józsefnek a fenti cimére.

Schwartz Jenő, kassai lakos, szabó keresi Amerikába szakadt testvéreit, névszerint Schwartz Adolf vegytisztitó gyárost, Schwartz Lajos kőfaragót, Schwartz Vilmos cukorkagyárost, Schwartz Ferenc főpincért és Schwartz Ármin kereskedőt. Valamennyien Kassáról vándoroltak Amerikába hosszu évekkel ezelőtt. Öccsük nagy nyomorban van, aki tehát tud valmit a keresettekről, irjon vagy nekünk vagy dr. Nógrádi Albert ügyvédnek, Kassa, Abaujska Zupa, Főutca 60, Czehoslovakia.

Faragó József, Budapest, I. ker. Lenke ut 13473 Szükséglakás, földszint ajtó 7, keresi öccsét Faragó Simont, aki 1907-ben került Amerikába. Utolsó cime Youngstown, O. volt, c. of. Hámory G. banker. Aki tud róla irjon vagy nekünk, vagy közvetlenül a bátyjának.

Fodor Béláné, Budapest, IX. ker. Lónyay utca 19, 1-ső emelet ajtó 1, keresi fiát Fodor Györgyöt, pécsi születésüt, aki 1913 április havában vándorolt ki Amerikába, jelenleg 26 éves. Az utolsó levelet 1916 március 31-én kapták tőle és ekkor ez volt a cime: George Fodor manager, Palace Restaurant, 35 East 28th Street, New York City. Aki tud róla irjon aggódó édesanyjának.

Weisz Imre, negyven év körüli esernyőgyárost, aki Nagykanizsán született, atyja Weisz Zsigmond, anyja Löbl Gunda, keresi nagynénje özv. Weisz Sándorné, akinek cime: Budapest, Csarnoktér 5, II. emelet ajtó 12.

Csorba József sajókazai szlüetésüt, aki jelenleg 65 éves, keresi Csorba István Irmapuszta, u. p. Barczika, borsodmegyei lakos. Csorba József 12 évvel ezelőtt vándorolt ki Amerikába és azóta sem adott életjelt magáról.

Özvegy Singer Éliásné volt beregszászi, jelenleg Budapest, VI. Teréz körut 35, I. 16, lakos kéri Amerikában lakó rokonait: Moskovits Ferencet, Moskovits Adolfot, Róth Ignácnét, Moskovits Arankát, Fuksz Lajosnét, Moskovits Ilonkát, akik mindannyian beregkisfaludi illetőségüek, irjanak neki és tudassák vele cimüket.

ÓHAZAI LEVELE VAN:

Jókaról levél érkezett hozzánk valaki számára, a levelet egy asszony irja a férjének, de aláirás nincsen rajta. A levéliró neve Ballán Mihály, aki sógora a cimzettnek. Talán olvasóink közül akad valaki, aki ismeri a jókai Ballán Mihályt és igy nyomra tud vezetni minket, hogy kinek szól a levél.

Rózsa Károlytól, Ajak, Szabolcs megye levél érkezett hozzánk, mely Rózsa Istvánnak van cimezve. Ha tudatja velünk a pontos cimét, elküldjük neki a levelet.

Paul Kremertől, Tenje, u. p. Eszék, Jugoslavia, levél érkezett John Kirchner számára, ha tudatja pontos cimét elküldjük neki a levelet.

MAGYAR ASSZONYOK! LÁNYOK!

Ne késlekedjék egy pillanatig sem, hanem rendelje meg a budapesti

SZINHÁZI ÉLET-et

Minden héten megjelenik, sok érdekes képpel, mulatságos sztorikkal, tréfákkal, minden számban egy uj magyar dal kottájával és szövegével.

Minden számban van egy kis szindarab is, mely különösen mükedvelőknek alkalmas az előadásra.

Előfizetési ára egy évre 3, azaz három dollár.

Óhazai cim: Színházi Élet kiadóhivatala Budapest, VII. Erzsébet-körut 29. Hungary

Előfizetést beküldhet a Magyar Bányászlaphoz is.

Kérjen ingyen mutatványszámot

Mit irnak az olvasóink

TETSZIK A BÁNYÁSZNAPTÁR

Igen tisztelt Szerkesztőség:

Nem mulaszthatom el, hogy egy pár sorral köszönetet ne mondjak mindazoknak, akik az eddigi Bányásznaptárt megszerkesztették.

Öröm olvasni annak minden egyes sorát és minden ami benne van az szép és igaz.

Szépek az elbeszélések, az imádságok, a versek és a leirások. Adja a jó isten, hogy minden teljesüljön, ami benne van. Örömmel tölti el minden magyar bányász lelkét az, hogy a magyar bányászok bányája már teljesen szilárd alapra van fektetve és biztosan áll.

Most pedig bányásztestvéreim rajtunk a sor, hogy válasszunk. Én a magam részéről az első utat találom helyesnek, mely görönggyös ugyan és fárasztó, de bizzunk vezetőinkben, akik eddig is a mindig a helyes utra vezéreltek bennünket.

Eljön majd az az idő is, amikor a mi gyerekeinkből lesznek majd vezérek, de az idő még nem érkezett el, azt nem kivánhatjuk ugyanis, hogy a mi mostani vezérünk örökké minden segitség nélkül végezze kemény munkáját. Nagy terhet vett ám magára és a folytonos nagy munka még a legerősebb embert is megőrli idővel. Vegyünk csak példát magunkról ha minden nap nehezen dolgozunk, bizony alig várjuk már a vasárnapi pihenőt. Mi pedig csak testtel dolgozunk, a vezérünk pedig nemcsak a testével, hanem szivével és eszével is dolgozik folyton folyvást.

Lépjünk tehát az első utra, mely talán kitolja kissé álmaink valósulását, de melynek végin ott ragyog minden testvérünk megelégedése, boldogsága.

Testvéri szeretettel

Lichner József, Saginaw, Mich.

MIÉRT NEM NAPILAP A BÁNYÁSZLAP.

Tisztelt szerkesztőség!

Szivesen terjesztem a lapot és mindenkinek ajánlom, akivel csak beszélek, de majdnem mindannyian azt szeretnék, hogy napilap legyen a bányászok ujságjából és pedig minél előbb.

Remélem is, hogy nemsokára elérjük azt, hogy a Magyar Bányászlap nem heti, hanem napilap lesz, és nem kételkedem abban, hogy akkorra a Magyar Bányászlap olvasóinak tábora is tetemesen meg fog nőni.

Kiváló tiszteltettel

Szemán István,
Puritan, Pa.

MIT IRNAK AZ ÓHAZÁBÓL.

Tisztelt Himler ur:

Azzal a testvéri kéréssel fordulok szerkesztő urhoz, tessék engem pár sorban a jelenlegi amerikai viszonyokról értesiteni.

Tiz évet töltöttem Amerikában magam is és tavaly jöttem vissza családomhoz, mert évek óta nem hallottam és tudtam felőlük semmit.

Itt bizony nagyon nehéz az itteni helyzetet megszokni és tudom hogy ezt Himler ur és olvasói is tudják.

Ujságot nem irok, pedig volna elég irni valóm, de nem lehet.

Tisztelettel

Bártyk Mátyás,
Békés, Békésmegye.

AZ AMERIKAI MAGYAROKRÓL

Mult számunkban megirtuk, hogy Incze Sándor, a budapesti Szinházi Élet szerkesztője lapja husvéti számában az amerikai magyarokkal fog foglalkozni.

Incze Sándor most háromheti körutra indul, hogy a vidéken lakó amerikai magyarsággal is megteremtse a kapcsolatot és megismertesse velük a jövőre vonatkozó terveit.

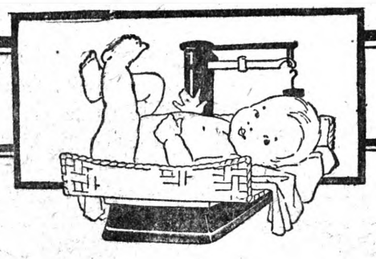

AZ ELÉGEDETT ÉLET JÓL KELL, HOGY KEZDŐDJÉK.

Egy magyar anya Clevelandból igy ir:

"Hogy az anyatej hijján minden bébijét orvosának ajánlatára

Borden's EAGLE BRAND
(CONDENSED MILK)

nevezetü tej használata által nevelje fel."

Azonkivül azt irja:

"Mind a négy gyermeke dijat nyert bébi versenyeken."

The Borden Company
Borden Building **New York**

Vágja ki e szelvényt még MOST — és postázza még MA és INGYEN megkapja a GYERMEK EGÉSZSÉGE cimü könyvet, melyből megtudhatja, mint kell bébijét egészségesnek megtartani. Valamint etetési szabályokat saját anyanyelvén.

Név .....

Cim 064

Korszakalkotó találmány

Eddig még nem találtak fel egy olyan borotvaélesitőt, mely a tompa, csorba vagy elhasznált borotvának visszaadná az eredeti élességét.

Ez a borotvaélesitő azonban tökéletes és minden borbélynak vagy beretválkozó embernek feltétlenül szüksége van rá.

A most feltalált beretvaélesitőnek egyik fele maga a kő, másik része pedig szij, mindegyikhez egy kis üveg olaj járul. Az olajjal megkeni a szijat és azután elkezdi az élesitést. Pár perc mulva a legcsorbább kés is uj élt kap.

1. Az élesitő ára $1.00
2. Különlegesen hosszu szijjal és tükörrel $2.00
3. Három különféle szijjal $3.00
4. Az élesitő kő ára 80 c., egy nagy üveg olajjal együtt $2.00
5. Egy üveg olaj ára 30 cent, nagyobb üveg 50 cent

Kitünő beretvákat is kaphat nálunk, darabját $2.00-ért.

Irja meg rendelésében, hogy milyen kést akar, gömbölyü végüt vagy szögleteset.

Rendeljen a fenti kitünő és uj borotvaélesitőből egyet vagy kettőt óhazai rokonainak, ha 50 cent postaköltséget is mellékel rendeléséhez, akkor mi küldjük el a megadott cimre a küldeményt.

Minden élesitő rendeléshez mellékeljen akár készpénzben, akár postabélyegben 20 centet. Ha beretvát vagy olajat rendel, akkor csupán 5 centet.

Vigyázzon a cimre, mely a következő:

Urbán and Company
DAISYTOWN, PENNSYLVANIA

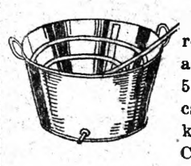

VIZDISZTILLÁLÓ (kisüst) vörös rézből, a legjobb kivitelben kapható a készitőnél. A 3 gallonos ára $17.00, 5 gallonos $20.00. Vidékre 2 dollár a csomagolási költség. Utánvéttel nem küldünk. Juhász András, 693 So. Clinton Avenue, Trenton, N. J.

R.M.S.P.

EUROPÁBA

Kéthetenként az "O" gözösökkel

NEW YORK–HAMBURG

CHERBURG és SOUTHAMPTON érintésével

ORBITA Indul .... Május 1-én
ORDUNA Indul Junius 18-án
OROPESA Indul Junius 4-én

Első, második és harmadik osztályra berendezve. Harmadik osztályu utasok kitünő ellátásban részesülnek.

The Royal Mail Steam Packet Co.
26 BROADWAY, NEW YORK, N. Y.
vagy bármely hajójegy ügynökség.

Ujabb levelek a burdról

n Tisztelt Szerkesztő Ur!

Tisztelettel kérek egy kis helyet alábbi soraim számára a Magyar Bányászlap hasábjain. Raskai András vintondalei honfitársam levelére akarok válaszolni, akinek nem adhatok igazat. Az én nézetem szerint csakis a lynchi burdosnak van igaza, akármenynyire haragusznak is a burdosgazdák.

Raskai András honfitársunk ugyanis nem helyesen irta meg az élelmiszerek árát. Mi itt a mi lézünkön ugy állunk, hogy jó, ha 0 vagy 100 dollárt megkeresünk. A kis bányák nem dolgoznak, a nyobbak meg tul vannak tömve ásokkal. Extráért már nem nek, mert azt mondják a bó k, nincs már háboru, hát nin en extra fizetés sem. Mi felénk gy font pork 30c., 1 font porkchops 32c., 1 font roast 28c., egy busel krumpli $2.50, egy tucat tojás 75c., egy font kávé 45c., egy font füstölt szalonna 50c., 100 font liszt $7.00, 1 font hagyma 3c., 1 font cukor 12 és fél c., egy font rizs 20., 1 font szték 40c.

Arra kérem a t. szerkesztőséget, tessék mindezt közölni lapunk utján az amerikai magyar bányászokkal.

Azt azonban nem lehet letagadni, hogy olcsóbb lett minden, ezt be kell ismernie minden embernek. A burd ára rendesen 40 vagy 45 dollár, lám Farkas Istvánnál 50 dollár a burd, de minden meg van, amit az ember szeme szája megkiván, ugy, hogy gróf Apponyi sem él ugy, mint mi az ő házánál. Nem is sajnálja tőle sen ki a burd árát.

Bajtársi tisztelettel

Antal József,

Adah, Pa.

Tisztelt Szerkesztőség!

Bocsánatot kérek, hogy még ryszer alkalmatlankodom Önök irásommal, de a bloomfieldi levelére válaszolni akarok. irta ugyanis ez a testvérünk, gy a vilderi földi is a burdosgazdák szekerét tolja. Csak azt akarom tehát tudtára adni, hogy én bizony senkinek sem tolom a szekerét, mert előttem egyenlő a burdosgazda és a burdos. Én már mindkettőt kipróbáltam, de lelketlen nem tudok és nem akarok lenni egyikhez sem.

Én soha sem tartoztam a szardiniás király párthoz, de ami igaz, az igaz, az élelmiszerek ára itt nem szállt le észrevehetően. Egy Egy zsák liszt 98c., a cukor kissé olcsóbb lett, mert 15c. a fontja, a vé ára fontonkint 40c., egy bu l krumpli $3.00, a husnemüek közül a pork fontja 50c., a marhahusért 35 centet fizetnek fontonként. A kannás befőttek még méregdrágák.

Ne aggodjon hát a bloomfieldi földi, mert én nem vagyok egy olyan nagy szardinia király féle, m sem üt agyon a szardiniás rdosgazdának sem a kocsisa, axi!

Tisztelettel

L. P., Vilder, Va.

Igen Tisztelt Szerkesztő Ur!

Legyen szives ezen pár sor irásomnak a lap hasábjain helyet szoritani. Az én véleményem szerint egyik félnek sincsen teljesen igaza. Öreg ember létemre már kilenc esztendőt töltöttem el itt Amerikában és azt tapasztaltam, hogy nem mindannyian vagyunk ám okos emberek, bár mindnyájan azt hisszük magunkról. Ha igy lenne, akkor a burdosgazdák némelyike nem irta volna azt, hogy a burd árát akkor szállitják le, ha majd kevesebb lesz a kereset, mert azt minden gyerek tudhatja, hogy a burd árát nem a kereset, hanem az élelmiszerek ára szabhatja csak meg.

Ha a sztórokban olcsóbban mérik a élelmiszert, akkor a jófaita gazdának vagy misszisznek saját magától is rá kell jönnie arra, hogy le lehet szállitani a burd árát.

A kereset és burd egész különálló dolog, de az élelmiszerek ára és a burd ára igen is szorosan összefügg egymással.

Hazafias üdvözlettel

L. B., Linch Mines, Ky.

Igen tisztelt szerkesztő ur:

Legyen szives az én pár sor irásomnak is helyet adni becses lapjában. Magam is kénytelen vagyok ugyanis belczólni a burd feletti vitába. A január 20-iki számban olvastam Konecsni testvér levelét Manbarról, W. Va. és én neki mindenben igazat adok.

Remélem, hogy nem is én leszek az egyetlen, aki neki ad igazat, hanem leszünk még többen is ilyenek. Ugy látszik testvérek, hogy erőszakkal sehogy sem lehet a burdosgazdákat és missziszeket rávenni arra, hogy szállitsák le a burd árát.

Itt Excelsioron például mi elég olcsón vásárolunk. A sztóros maga vágja a marhát és a sertésnek fontját 22 centjével kapjuk, a cukor fontja 12 és fél cent, a liszt 100 font $7.50. A burdért azonban 50 dollárt kérnek, ami igazán furcsak mert itt sokkal olcsóbb lett minden.

Tisztelettel

Joe Poor,

Zuzane, W. Va.

Tisztelt szerkesztőség:

Olvasom a lapunkban, hogy a bodik a burd ára felett vitatkoznak. Azt azonban egy sem hozta szóba, hogy ideje lenne már a burdosgazdák részére a házrentet és a fütőanyagot is olcsóbbra szabni. Pedig a bodik is szeretik ám télben a meleg szobát.

Mindez csak meddő vitatkozás, mert ha a burdosgazdák látni fogják, hogy le lehet szállitani a burd árát, amugy is meg fogják tenni. Hagyják csak a dolgot egyelőre ugy, ahogy van, a bodik keressenek burdot ott, ahol tetszik nekik, ahol esetleg olcsóbban kapják, Amerika szabad ország, kiki mehet oda ahová akar.

Tisztelettel

John Lipusz,

E. Toledo, O.

KEMÉNY MÁRTHA ESKÜVŐJE

Kemény György, a Dongó szerkesztőjének leánya Mártha, férjhez ment Vargha L. András pittsburghi gépészmérnökhöz.

Amerika minden részéből üdvözölték az örömapát és mi is hozzájárulunk a sok jókivánsághoz a magunk szerencsekivánataival.

ÜGYELNI KELL A BABY TÁPLÁLÉKÁRA.

Ha kis babája nem fejlődik, ha gyenge és beteges, akkor ügyeljen arra, hogy milyen táplálékot nyujt neki. Ha tápláléka meg nem felelő, akkor soha sem lesz erős, és egészséges. A Borden féle Eagles Brand süritett tej ezer meg ezer babynek adta vissza erejét és jót tett akkor is, ha már számos más tápszerrel nem sikerült a gyermek feltáplálása.

Lapunk hirdetési rovatában megtalálja a Borden-féle Eagle Brand süritett tej hirdetését. Vágja ki a szelvényt még ma, küldje el és megkapja a részletes utasitást s egyben egy kis könyvecskét is, amely érdekes tudnivalókat tartalmaz a gyermekek nevelésére és táplálására vonatkozólag.

CSALÁDI ÖRÖM.

Mint lapkéviselőnk, Balogh F. János jelenti, Daisytownban, Pa. Krivovicska György testvérünk házában nagy örömet keltett egy egészséges kis fiu születése. Az egész pléz magyarsága együtt ünnepelte a nagy eseményt a szülőkkel, akik közbecsülésnek örvendenek az egész telepen.

Magyarországi hirek

ÓRIÁSI A NYOMOR BUDAPESTEN.

Pedlow kapitány az Amerikai Vörös Kereszt budapesti kirendeltségének vezetőjének legutóbbi leveléből, melyet a Vörös Kereszt igazgatóságához intézett, borzalmas képet kapunk a magyar főváros rettenetes gazdasági válságáról. Mint Pedlow kapitány jelenti, az idén nagyon korán jött a hideg és Budapest lakosságának minden rétege sokat szenved a hidegtől és éhségtől. A város tul van zsufolva, a lakásviszonyok nagyon rosszak és a két millió főnyi lakosság mindhamarább válik a ragályos betegségek könnyü prédájává — ami a rettenetes nélkülözés elkerülhetetlen következménye.

A magyar hivatalos körök a váratlanul rossz termést okolják Budapest mai helyzeteért. Az aratás előtt mindenki azt hitte, hogy a magyar termés nemcsak az ország lakosságának élelmezésére lesz elég, hanem még elég fölösleg lesz külföldre való szállitásra minek kiszállitása ellenében egyéb szükségleti cikkeket reméltek kapni. A tény azonban az, hogy a nagyobb városokban a termés nem elég a lakosság élelmezésére sem.

A magyar földmüvesek elég jól el vannak látva élelmiszerrel, különösen Budapesten mindig jobban érezhető lesz az élemiszerhiány és számolni kell a valószinüleg bekövetkező éhinséggel. Éppen olyan nagy a hiány ruhanemüben, orvosságban és fütőszerben, mint élelmiszerben.

Az Amerikai Vörös Kereszt budapesti kirendeltségének személyzete Pedlow kapitánnyal az élén, teljes erővel dolgozik az általános nyomor enyhitésén, amennyire csak az rendelkezésükre álló eszközök megengedik. Egyik élelmiszer és ruhaszállitmányt a másik után küldik a lehető legnagyobb gyorsasággal a Vörös Kereszt franciaországi raktáraiból.

Az Amerikai Vörös Kereszt budapesti kirendeltsége, ép ugy mint a többi európai Vörös Keresztes kirendeltség, főfigyelmét a szükséget szenvedő gyermekek segitésére forditja. Helyi jótékonysági bizottságok utján tejet oszt ki az elsatnyult gyermekek szüleinek. Segitett mühelyeket szervezni, ahol asszonyok százszámra varrják és kötik a gyermekruhákat a kirendeltség által adott anyagból. Julius elseje óta több mint százezer font gyapjufonalat osztott szét a budapesti kirendeltség, melyből a szegény gyermekeknek kötöttek ruhát. Körülbelü ötvenezer magyar asszony dolgozik a Vörös Kereszt számára, akik fizetésüket ruhanemüben kapják. Több mint harminc, budapesti jótékony egyesületet lát el a Vörös Kereszt ruhanemüvel a szegények között való szétosztás céljából.

Ezenkivül ötven kórház, aggok menhelye és árvaház támaszkodik majdnem kizárólag a Vörös Kereszt segélyére.

KIVÉGEZTEK EGY RABLÓGYILKOS KATONÁT.

(A Pesti Hirlap dec. 23-iki számából.)

A székesfehérvári hadosztálybiróság statáriális uton vonta felelősségre Sulyok Géza gyalogost, aki megszökve ezredétől november 8-án Bicskén meggyilkolta és kirabolta a hatvan éves özvegy Pósfaj Jánosnét. A vádlott beismerő vallomást tett. A hadosztálybiróság Sulyokot kötélhalálra itélte, amit a körletparancsnok kegyelmi uton golyóhalálra változtatott. Az itéletet a katonai fogház udvarán végre is hajtották.

A GÉPIPARNAK NINCS SZENE

(A Magyarország dec. 28-iki számából.)

A katasztrófális szénhiány most már a gyáriparban érezteti hatását. Fokozza a gyáripar munkájának nehézségeit az a körülmény, hogy a karácsonyi ünnepek alatt és a reá következő vasárnap a hazai bányákban nem dolgoznak a munkások és elesik néhány napnak széntermelése. Ennek következtében kénytelen a gyáripar beszüntetni a munkát, különösen a gépgyárak, amelyek eddig valahogy még csak dolgoztak. A nehéz iparnak többi gyárai már hetek óta küzdenek a szénhiánnyal, csak az élelmezési ipar gyárai dolgoztak eddig is. Ma ugy áll a dolog, hogy a bányák az ünnepen át nem termelnek, a vasutak nem szállitanak, holnaptól kezdve tehát a gépgyáraknak nincs szenük és igy kénytelenek beszüntetni a munkát. A gépiparban 25.000 munkásról van szó s ezeknek család tagjairól, akik körülbelül három hétig nem jutnak keresethez. Tárgyalások folynak a gyáripar és a kormány közt a munkások kártalanitása miatt. Megneheziti a tárgyalásokat az, hogy csak nemrégiben emelték fel a munkabéreket s igy sem az állam, sem a gyárak abban az arányban nem kártalanithatják a munkásokat, hogy az kárpótolja őket az elveszett munkakeresetért.

A gyáripar szénszükséglete naponkint 200 vaggon, a hazai bányák naponkint közel 1800 vaggont termelnek s valahol hibának kell lenni, hogy ebből a mennyiségből a gyáriparnak nem tudnak juttatni annyit, amennyiből valahogy mégis fenn tudná tartani az üzemet.

A SZERBEK MILITARIZÁLJÁK A BÁNYÁKAT.

(A Pesti Napló dec. 30-iki számából.)

A régens rendeletet adott ki, amely szerint abban az esetben, ha valamely vasut, vagy bánya munkásai sztrájkkal fenyegetődznek, az illető vasutat vagy bányát a katonaság veszi át. A rendelet értelmében máris militarizálták azokat a boszniai bányákat, ahol a munkások nemrégen sztrájkba léptek. Ugyanez fog történni Jugoszlávia más bányáiban is, ahol a munkások sztrájkba állnak.

Az orvosok is azt mondják, hogy a jó fog az egészség előföltétele.

Minden orvos vagy fogorvos szivére köti betegének, hogy alaposan rágja meg az ételt, mert ezzel kikerüli az emésztési és gyomor bajokat. De csak akkor rághatja meg alaposan az ételt, ha fogai jók.

Jó fogai pedig csak annak vannak, aki tisztán tartja száját és fogait.

Szokja meg, hogy naponta kétszer kell fogait megtisztitani a frissitő hatásu "COLGATE'S" fogtisztitó krémmel.

"JÓ FOG—JÓ EGÉSZSÉG".

A "Colgate" név bármilyen piperecikken a becsületességet, tisztaságot és elsőrendü minőséget biztositja. Alapittatott 1806-ban.

Budapest -- Californiában.

Valósággal páratlan az az érdeklődés, lelkesedés, amelylyel az amerikai magyarság felhivásunkat kiséri. Százával kapjuk a leveleket naponta a keleti államokban lakó honfitársainktól.

E levelekben határtalan örömüknek adnak kifejezést, hogy ebben a szépséges államban, napsugaras Californiában végre a magyarságnak is alkalma nyilik együttes letelepülésre, alkalma nyilik, hogy önmagának egy kis városkát épithessen fel. És a levelek irói mind részt kivannak venni e szép és magasztos munkában. **Mindegyiknek az az óóhaja, hogy segédkezet nyujtson a magyar farmer kolonia megteremtéséhez, hozzájáruljon egy-egy pillérrel Budapest felépitéséhez.**

Örömmel és büszkeséggel jelenthetjük, hogy a telepités munkája Budapest környékén szép sikerrel halad előre. A los angelesi és californiai magyarság közül már többen vettek és foglaltak le maguknak földeket és sokan jelezték a keleti államokban lakó magyarok közül, hogy rövidesen, néhány hét mulva már utnak indulnak, hogy elsők között legyenek a letelepülő magyarok között.

MIT NYUJT BUDAPEST KÖRNYÉKE?

Californiának egyik legszebb vidéke az a hely, ahol az amerikai magyarság fel fogja épiteni önmagának Budapestet. Mindenki olyan gazdálkodást üzhet **Budapest** környékén, amilyent akar, amihez a legjobban ért.

Több ezer aker kész gyümölcsös, sok-sok ezer szőllőföld, sok-sok ezer szántóföld várja ott a letelpülni óhajtó amerikai magyarságot. Aki pedig állattenyésztést akar kezdeni, az válogathat hétezer fajdisznóban, sok ezer csirkében, tehénben és összvérben, ami a letepülők részére van fentartva és önköltségi árban lesz átadva.

Budapest környékének az éghajlata páratlan. Nyáron nincsen forróság és télen nincsen hideg, hiszen most januárban kezd érni a narancs. **Viz van bőven és az ivóviz fölséges. A gazdag homokon földben minden megterem és könnyü a müvelése.** Itt nem kell irtani, mert a földnek mind müvelés alatt állnak és csak folytatni kell rajtuk a gazdálkodást.

A közlekedés páratlan. Két vasut van két állomással és a villamos vasut, mely pár perc alatt ott van a környékbeli városokban, hiszen a 26 ezer lakosu San Bernardino csak hat milesnyire, a 18 ezer lakosu Riverside csak kilenc milesnyire, az ötezer lakosu Pomona csak tizenkét milesnyire, a három ezer lakosu Ontario csak kilenc milesnyire van tőle. Maga Los Angeles a nyugat metropolisa csak 48 milesnyire van és és másfél óra villamossal. Ezenkivül két hatalmas boulevard megy át, amelyeken az év minden szakában naponta ezer és ezer autó halad.

MÁRCIUSBAN MÁR ÜLTETIK A SZŐLLŐT.

Alig van jövedelmezőbb gazdasági ág Californiában, mint a szőllő termelés. Hatalmas pénzeket fizetnek ugy a nyers szőllőért, mint a száritott szőllőért és ha tizszer annyit szőllőt termelne California, még az sem lenne elég, olyan nagy a kereslet az egész Egyesült Államokban utána. Olaszok, franciák, németek vagyonokat szereztek Californiában a szőllő termelésből.

A Hungarian Colonization Company a magyarság számára is lehetővé akarja tenni, hogy foglalkozzék e nagyszerüen jövedelmező gazdasági ággal és ezért sok-sok ezernyi éker területet csak erre a célja tart fenn. Akinek tiz aker szőllőföldje van, az néhány esztendő alatt független ember és elindul a vagyonosodás utján.

Felhivjuk azonban honfitársaink figyelmét arra, hogy a szőllő ültetéseket már március hó folyamán végzik és aki nem használja fel ezt az időt, az ebben az esztendőben már elkézik és csak a jövő évben teheti azt. Egy esztendőpedig nagy idő, mert annyival tovább kell majd várakozni arra, hogy termésbe jöjjön a szőllő.

AZÉRT MINDENKI, AKI SZŐLLŐ MÜVELÉSSEL KIVÁN FOGLALKOZNI, UGY IGYEKEZZÉK A DOLGAIT INTÉZNI, HOGY FEBRUÁR VÉGÉN, DE LEGKÉSŐBB MÁR MÁRCIUS ELEJÉN IDEUTAZHASSON, KIVÁLASZTHASSA MAGÁNAK A LEGJOBBAN MEGTETSZŐ SZŐLLŐFÖLDET ÉS MEGMONDHASSA, HOGY MILYEN FAJSZŐLLŐVEL KIVÁNJA AZT BEÜLTETNI.

Ha pedig valaki nincsen abban a helyzetben, hogy március elejére lejöhessen, bizza meg a rokonát, vagy barátját azzal, hogy szomszédjában ő foglaljon le részére szőllőföldet és tudassa velünk, hogy milyen fajszőllővel kivánja azt beültetni.

MI MINDEN SZAVUNKÉRT HELYT ÁLLUNK.

Amit a Hungarian Colonization Company igér az amerikai magyarságnak, azért helyt áll mindenkor és mindenki előtt. Mi nem suba alatt dolgozunk. Mi nem akarunk értéktelen földeket a honfitársaink nyakába sózni. Erről bárki is meggyőződhet. Itt van három hivatalos testület:

Chamber of Commerce Los Angeles, Cal.
Chamber of Commerce Riverside, Cal.
Chamber of Commerce San Bernandino, Cal

E három hivatalos testület bármelyikéhez fordulhat bárki és megkérdezheti, hogy milyen is az a hely, amelyet mi az amerikai magyarság jövendő otthonának kiválasztottunk. Mind a három testület felette áll minden kétségnek, mert nem egyeseknek, nem társaságoknak, de a köznek a javára munkálkodnak hivatalból.

Ha még eddig nem érdeklődött részletesebb felvilágositás után, ugy irjon nekünk még a mai forduló postával, magyarul válaszolunk. Megirunk önnek mindent részletesen és azután **teljesen önre bizzuk a választást, hogy akar-e tovább is a gyárak füstös levegőjében, a bányák dohos mélyében dolgozni, vagy kijön inkább ide Californiába, ahol az örökös nyár, az örökös napsugár visszaadja mindazt, amit a gyár és bánya elvett öntől és ahol megalapozhatja önmagának és családjának a jövőjét és boldogságát.**

Hungarian Colonization Co.

BUDAPEST, CALIFORNIA Post Office FONTANA, California

Aki meg akar tudni mindent Californiáról, vágja ki a szelvényt, töltse ki és küldje el nekünk.

Név .....

Utca .....

Város és állam .....

Képviselőink

OROSZ ALADÁR ur a Magyar Bányászlap részére előfizetők és hirdetések szerzésére fel van jogositva. Minden magyar testvérünk a Magyar Bányászlap érdekeit szolgálja, aki segitségére lesz.

Orosz ur a Himler State Bankot és a Himler Coal Companyt is minden tekintetben képviseli.

TEVAN ENDRE ur a Magyar Bányászlap képviseletében látogatja meg testvéreinket, és kérjük őket, hogy nehéz munkájában támogatni sziveskedjenek.

Teván ur a Himler State Bankot és a Himler Coal Companyt is minden tekintetben képviseli.

BALOGH F. JÁNOS ur is sorra látogatja a Magyar Bányászlap megbizásából bányásztestvéreinket. Balogh urat a Magyar Bányászlap kiadóhivatala hirdetések és előfizetések felvételére feljogositotta.

Balogh ur a Himler State Bankot és a Himler Coal Companyt is minden tekintetben képviseli.

Tiltonville, O és vidéke magyarságának felhivjuk szives figyelmét arra, hogy a Magyar Bányászlap helyi képviselője Tiltonvillen **Steve Orbán** testvérünk, aki fel van hatalmazva előfizetések felvételére és nyugtázására is.

FABRE LINE

Jas. W. Elwell, General Agents.
17 State St., New York, N. Y.
Szép, kényelmes hajók Triesztbe felé

FEBRUAR 16-án

S. S. PROVIDENCE

Harmadosztályu jegy Triesztig $100 és $5 adó

FEBRUAR 21-ÉN

S. S. ASIA

Harmadosztályu jegy Triesztig $90 és $5 adó

MARCIUS 2-ÁN

S. S. CANADA

Jegyet eladunk közvetlen Bécsig Budapestig, Kassáig, Szegedig és más városokig.
Jegyért forduljon bármely meghatalmazott ügynökhöz.
Csakis olasz vizé szükséges ezekhez a hajókhoz.

HAZAI CITERA

CSAK $1.00

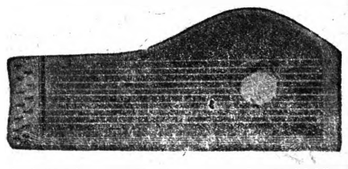

beküldése mellett azonnal elküldöm ezt a $4.85-ös gyönyörü szép hangu 2 sukkos, egész kottás hazai citerát postán bérmentve. A többi $3.85-öt akkor fizeti, ha a citerát megkapta és meg van vele elégedve. Minden citerát teljes felszereléssel és 2 karika extra hurral szállitok. Küldjön be azonnal 1 dollárt.

Nagy választék minden más hangszerben.
Kérjen ingyenes nagy hangszer árjegyzéket.

EMIL NYITRAY
224 E. 19 ST.
NEW YORK, N. Y.

Néhány szó a Rákóczi Egyletről

Az amerikai magyarság véd-várainak szokták nevezni az amerikai magyar egyleteket. Ezen elnevezés csak ugy illetheti meg az egyletet, ha az tényleg az is.

A RÁKÓCZI EGYLET tagságának közös jóakaratu támogatásával már 34 éve védvára az ő tagságának és védvára lesz mindazon magyarnak, aki beállt az ő táborába.

Van-e Magyar Amerikában olyan magyar férfi vagy nő, ifju vagy öreg, családos vagy magános, kinek alkalomadtán nem volna szüksége egy olyan magyar intézményre, amely alkalomadtán anyagi segitséggel védi a szükségben levőt.

Gondolják meg tehát mindazok, kik érzik ennek szükségességét, és amig nem késő, iratkozzanak be a Rákóczi Egyletbe, ahol szivesen látnak minden magyart.

Szülők gyermekeikkel tagjai lehetnek e testületnek.

Irjon még ma, mert talán már holnap késő lesz.

CZIM EZ:

Rákóczi Egylet

624 Bostwick Ave., Bridgeport, Conn.

Most, mikor oly égető szüksége van családjának otthon segitségre és az ittlévőknek jó tanácsra, ne kisérletezzen ismeretlen bankárral, de forduljon bizalommal

ROTH JÓZSEF és FIA Bankházához,

McKEESPORTON, PA.,

mely bank 35 év óta szolgálja a magyarság érdekeit.

Pénzt a legolcsóbb napi árfolyam mellett küld, felelősség mellett gyorsan, pontosan és biztosan ugy családjának, mint postatakarék vagy más hazai bankba betét gyanánt.

Checket küldhet általunk haza, melyet bármely bank bevált.

STEVE BELLA

MAGYAR BÁNYÁSZ SZTOROS

SHARPLES, W. VA.

Ruhanemüek, cipő, kalap és mindenféle magyar hazai cikkek. Áraimat összehasonlithatja bármely West Virginiai üzlet áraival, és meg fog győződni, hogy az én áraim sokkal olcsóbbak, mert én káré számra vásárolom az áruimat.

Postai rendeléseket pontosan és gyorsan elintézek.

Az Első Magyar Kézimunka és Stempelő Gyár

INGYEN küld árjegyzéket **INGYEN**

HA PÉNZT AKAR MEGTAKARITANI,

kérje azonnal az áruk árcsökkenése folytán a legujabban megjelent árjegyzékünket: karton, szövet, flanel, selyem és vászon áruinkról, valamint delin és selyem kendőkről.

Elsőrendü nagy Berliner gyapju kendők

Darabja $3.50

Garantált D. M. C. szines pamutok.

CHAS. K. GROSS

KÉZIMUNKA ÉS STEMPELŐ GYÁROS

8803 Buckeye Rd., Cleveland, O.

Közvetlen a bank mellett

MIT AKAR TUDNI?

Tegye szivére a kezét és vallja be őszintén, hogy sokkal többet nem tud, mint amennyit tud. Itt is, ott is megakasztja valami csekélység és nem képes tovább menni, amig meg nem kérdez valakit. Ez a rovat arra szolgál, hogy mindenféle ügyes-bajos dolgaikban megbizható tanácsot vagy utbaigazitást kapjanak.

Irja meg kérdését rövid pár szóban ezen a cédulán és mi ebben a rovatban felelni fogunk Önnek. Ha kérdése közérdekü, közöljük ugy a kérdést, mint a feleletet, ha magánérdekü, akkor csak a választ közöljük.

KÉRDEZŐ LAP

.....szám

A kérdező neve: .....

Pontos cime: .....

Város ..... Állam .....

Box vagy házszám: .....

MIT AKAR TUDNI?

.....

.....

.....

.....

.....

.....

.....

Egyleti kalauz.

Első Tug River-i Magyar Munkás Betegsegélyző Egylet. Alakult 1903 október 1-én.

Anyaosztály, Gary, W. Va.

Főtisztviselők névsora:

Főelnök: Sidlóczky József, Box 52. Thorpe, W. Va. Fiálelnök Németh Ferenc, Box 224, Gary, W. Va. Fititkár Vincze János, Box 55, Filbert, W. Va., kihez minden vidéki tag levele küldendő. Főpénztárnok Garay János, Box 1, kihez minden egyleti pénz küldendő. Főjegyző Gönczi Bertalan, Box 73, Thorpe, W. Va. — Főellenőr: Kis Csitári János. — Póttag: Horváth István. — Hármas bizottság: Szegedi György, Hajzer József, Szücs István. Szertarnok: Németh Ferenc. Ajtóőr: Török Gedeon. Hármas biróság: Szász György, Orosz István, Kun Gábor.

Tisztviselők az I-ső osztálynál.

Elnök: Bartha András, alelnök: Horváth István, titkár és jegyző Koleszár József, Box 55, Filbert, W. Va. Pénztárnok Vincze János, számvevő. Turbucz Ferenc. Hármas tagu bizottság: Garai János, Karáth Lajos, Csikos János. Amerikai zászlótartó Tóth András. Magyar zászlótartó Daróczi Sándor, ajtóőr Tóth András.

Tisztviselők a II. osztálynál.

Elnök: Szegedy György, alelnök Palásti Dániel, pénztárnok Németh Ferenc, Box 224, Gary W. Va., pénztári ellenőr Babraczki Mihály, titkár és jegyző Dályai József, L. Box 313, Gary, W. Va. Hármas tagu bizottság -Török Gedeon, Lengyel Imre, Babróczki Mihály. Beteglátogató Szurcsik János, gyász zászlótartó Dudás János, ajtóőr Micski Ferenc.

Harmadik osztály: Pageton, W. Va.

Elnök: Nemes Ferenc, titkár Valach Vendel, pénztárnok Szathmári Márton, jegyző Kolarics István.

4-ik osztály, Gary, W. Va.

Elnök Kiscsitári János, alelnök: Hajzer József, titkár Granila János, box 784, Gary W. Va. pénztárnok Szász György, jegyző Kiscsitári József, pénztári elenőr Szücs István, 3 tagu bizottság Kun Gábor, Bálogh János, Kotróci János, zászlótartó Kun Gábor, beteglátogató Orosz István, ajtóőr Huklaji János. — Gyüléseit tartja minden hó első vasárnapján.

5-ik osztály, Earling, W. Va.

Alakult 1920 május 10-én.

Elnök Puskás János, alelnök Dimon János, titkár Asbóth Ignác, box 331, Maubar, W. Va., kihez minden levél küldendő) pénztárnok Puskás János, box 433, jegyző Ördög János, pénztári ellenőr Asboth Ignác, Hármas bizottság Harcz János, Cserepes Imre, Jánosek László, beteglátogató Mata István, ajtóőr Cserepes Imre. **Kaphat, ha azt idejében lefoglalja nemcsak III., de II. osztályra is.**

OHIO MAGYAR BANYASZ SZÖVETSÉG. Székhelye: Murray City, O. Hivatalos lapja a Magyar Bányászlap.

Elnök Szabó József, alelnök Czaga Károly, pénztárnok Boros József, titkár Tóth Márton, ellenőr Gindly György.

Uj fiókok alakithatók a környéken érdeklődők forduljanak a titkárhoz vagy Tamaska János elnökhöz, box 433, Murray City, O.

HOLISTER, O.

Első osztály.

Alakult 1917. december 16-án. Elnök Gyurkó János, titkár Székely János, cime box 77, Gleuster, O.

Az Első Magyar Kinizsi Pál Magyar Bányász Betegsegélyző Férfi és Női Egylet, Twin Rocks, Pa.

Alakult 1903 március 24-én Gyüleseit tartja minden hónap negyedik vasárnapján a saját helyiségében, délután 2 órakor.

Elnök Kovács József, alelnök Nagy Antal, pénztárnok Rojtos László, titkár Nagy Lajos, Box 29. Expedit, Pa. Jegyző Bortnyik János, pénztári ellenőr Nagy Gusztáv, bizalmi biró Kristán János, Nagy Lajos és Szarvas János, zászlótartó Koren Miklós és Bók István, ajtóőr Czipa János.

Yatesboro, Pa. osztály.

Elnök Csobádi József, alelnök Simon József, titkár és jegyző Bódis Géza, box 202, Yatesbere, Pa., akihez az egyletet érdekló minden levelezés

Kinizsi Pál magyar bányász betegsegélyző egylet

Expedit Pa. Elnök Kriston János, titkár Krivoska Márton, box 259 Expedit, Pa., jegyző ifj. Duza Imre, alelnök Bak István, zászlótartó Koren Miklós és Bak István, ajtóőr Csipő János.

FRENCH LINE

COMPAIGNE GENERALE TRANSATLANTIQUE
NEW YORKTÓL EGYENESEN HAMBURGBA

Niagára

Duplacsavaru gőzös

Indul Kedden Márc. 15-én

Kabin és harmad osztályu jegyek kaphatók.
Forduljon a legközelebbi French Line ügynökséghez

KISHIRDETÉSEK.

Keresem férjemet, Erdős Pétert, ki két év előtt három gyermekkel itt hagyott. Munkába ment és azóta nem láttam. Kérem a róla tudókat engem értesiteni. Mrs. Péter Erdős, Box 114, Watrouseville, Mich. 4-6

Mivel március elején számitok az óhazába menni, a Himler Coal Co. jól jövedelmező 5 darab részvényem eladnám. Érdeklődök irjanak Elek Bokor, Box 81, Orient, Ill. 5-7

Keresem mostoha apámat Plajdusko Andrást, aki gömörmegyei születésü Kraszna Horka Váraljára való. Kérem a róla tudókat értesitsenek jelenlegi lakhelyéről. Prékop Tamás, Box 35, Pinsonfork, Ky.

Keresem sógoromat, Vinczlár Miklóst, ki ezelőtt Leechburg, Pa.-ban tartózkodott. Kérem őt vagy a róla tudókat, hogy cimét velem mielőbb közöljék. Krivovicska György, Box 344, Daisytown, Pa. 4-6.

HETI 50—100 DOLLAR

állandó jövedelem oly megbizható férfiak és nők részére, akik országszerte jól ismert gyógyszereinkből lakóhelyük és környékén ingyen próbákat szétosztani és rendeléseket felvenni óhajtanak. Irjon még ma ingyen mintákért és részletes felvilágositásért. Juvito Laboratory, Inc. 2930 W. Liberty Ave., Pittsburgh, Pa.

Az egyedüli magyar DETEKTIV

Helybeli és óhazai ügyek elintézése. Ha keresi férjét, feleségét stb. forduljon bizalommal hozzám. Az állam által engedélyezett intézetem elvállal bármilyen közjegyzői munkát is. Forduljon hozzám személyesen vagy levélileg.

JULIUS J. KRON
302 Broadway, Room 706
NEW YORK, N. Y.
Telephone: Worth 49.

Tisztelt Bányásztestvérek!

Tisztelettel értesitem, hogy a Virginiai Hotel és Pool Roomot Loganban eladtam és a

WALDO HOTEL-t

Charleston, W. Va.-ban megvettem.

Ezen jól berendezett hotelt a tisztelt bányásztestvéreim rendelkezésére bocsájtom.
Becses pártfogását kéri

John Gyöngyösi
611 Kanawha St.
CHARLESTON, W. Va.

EZREK DICSÉRIK A JUVITO VÉR TEÁT

Miért szenvedne ön vagy családja bármely tagja gyomor, vese, máj vagy bélbajban, székszorulásban, fejfájásban, étvágytalanság, reuma, tisztátalan vér, meghülés, köhögés, hát- és derékfájásban, mikor a világ minden részében termett s az orvosi tudomány által legjobb és leghatásosabbaknak elismert gyógynövényekből készült JUVITO VÉR TEA gyors és állandó segitséget nyujthat önnek.

Ha gyógyszerész vagy füszerese kifogyott volna belőle, rendeljen egyenesen tőlünk, egy nagy, 120 napra elegendő családi dobozzal 1 dollárért vagy 6 dobozzal 5 dollárért. Pénzét szivesen visszaadjuk, ha nem lenne az eredménynyel megelégedve.

Rendelését cimezze:

Juvito Laboratory
South Hill Branch 9.
PITTSBURGH, PA.

U. i. Szivesen küldünk ingyen próbát, ha ir érte.

Embereket keresünk

minden város és plézen gyógyszerek eladására. Egy kis szorgalommal 5-10 dollárt kereshet naponta, mikor a munkából hazajött. Gyakorlat nem szükséges. Minden felvilágositást megadunk. — Irjon bővebb felvilágositásért erre a cimre:

APOLLO SUPPLY CO.
221 WEST END AVE.,
DETROIT, MICH.

Figyelem bányászok

Minek dolgoztok olyan helyen, ahol nem vagytok megelégedve a keresettel.

Nálunk körülbelül 200 magyar bányász dolgozik és mind meg van elégedve.

A mi bányánk Union bánya, ahol nincs sztrájk és minden nap dolgozunk.

Tonnánként fizetünk.

ENTRIBEN 76 és fél centet
RUMBAN 70 és fél centet.

MAGAS SZENÜNK VAN.

Különben higyjen saját szemeinek és nézze meg bányáinkat vagy irjon felvilágositásért az itten levő magyar bányászoknak.

Itt emlitünk egy néhány magyar bányászt:

Kiss Sándor
Gancs Elek
Ward, W. Va.

vagy irhat a Compániának is.

Családos magyar bányászoknak a vasuti költséget is megfizetjük.

Kellys Creek Colliery Co.

J. J. SNURE, Mgr.
WARD, W. VA.

UTIRANY: Akár honnét utazik, szálljon ki Charleston, W. Va.-ban. Itt menjen át a K. & M. vasutboz és kérjen jegyet Ward, W. Va.-ba.

Arthur I. Zeiger
MAGYAR ÜGYVÉD
442 FOURTH AVENUE,
Pittsburgh, Pa.

Toms Creek és vidéki Magyar Bányászok!

Ne tartsátok pénzeteket idegen városban. Tartsátok azt itt, a bányászok bankjában. Bankunk oly biztos, mint bármely legnagyobb bank. Magyar bányászokat szivesen látunk. Sok magyar ügyfelünk teljes bizalommal van hozzánk.

The Miners Bank of Commerce

C. O. RAMSEY, Pénztárnok.
COEBURN, Virginia

CALIFORNIAI MAZSOLA

Redberi mazsola No. 1, fontja ..... 16 cent
Redberi mazsola No. 2, fontja ..... 14 cent
20 fontos boxikban helyszüke miatt muszáj eladnom. — Irjon magyarul a következő cimre:

CENTRAL GROCET MEAT MARKET
665 SO. WEBB ST.,
ALIANCE, O.

Bányászok Figyelem!

Magyarországról most érkezett nagytömegü legjobb és legujabb magyar könyvek és zeneművek árusitására keresünk magas jutalékra megbizottakat és helyi ügynököket minden magyarlakta bányatelepen.

Ez a foglalkozás ügyes, szorgalmas ember számára jövedelmező, tisztességes és állandó keresetet nyujt.

Bővebb felvilágositásért irjon az alábbi cimre:

PANNONIA
208 East 86th Street,
NEW YORK, N. Y.

Vese- és Májbetegséget

24 óra alatt gyógyit. Minden kapszulán e név látszon, hogy a valódit kapja. Vigyázzon!

PORTAGE **és vidékének legjobb, legszilárdabb bankja felajánlja szolgálatait önnek. Ne küldje pénzét mindenféle magánbankokba, hanem lépjen velünk érintkezésbe. Jó, pontos és lelkiismeretes kiszolgálásról biztositjuk.**

FIRST NATIONAL BANK
PORTAGE, PA.

Külföldi Magyarság

a külföldi Magyarok Szövetsége hivatalos lapja. Előfizetési ára egy évre 4 dollár. Kiadóhivatal: Budapest IX. Lónyay-utca 17. Ha még nem jár önnek rendelje meg.

Thurmond és vidéki magyarok

Megbizható bankunkban bátran fordulhatnak az óhazába való pénzküldésért. Bankunk az Egyesült Államok bankjainak felügyelete alatt van.

Betétek után 3% kamatot fizetünk.

PÉNZT küldünk az óhazába.

J. HUGH MILLER cashier

National Bank of Thurmond

Thurmond, W. Va.

Matewan és vidéki magyarok!

Ne küldjetek pénzt idegen bankokba. Jöjjetek hozzám, ahol becsületesen bánnak veletek. Mr. A. D. Dicke, a bank pénztárnoka, a magyarok igaz, jó barátja.

Betétek után 3% kamatot fizetünk

ALAPTŐKE 450,000.00

THE MATEWAN NATIONAL BANK

MATEWAN, W. VA

Magyar bányászok!

Évek óta veletek vagyok. Évek óta szolgállak ki benneteket. Mindig jó és becsületes munkát végeztem.

Ha bármikre van szükségtek, gyertek hozzám.

Drs. O. M. WHITT & W. F. HILL
FOGORVOSOK
Matewan, W. Va.
Dr. W. F. McCoy utódai

Ha még nem olvasta, ne mulassza el elolvasni

A VIHAR GYERMEKÉ-t.

Érdekes, tanulságos

— ÁRA $1.50 —

Megrendelhető a

Magyar Bányászlap
kiadóhivatalában.
75 East 10th Street, New York City

Bárhol is csalódhatott már, de arról biztos lehet, ha pénzküldés vagy hajójegy ügyben SCHWARTZ E. állami engedélyezett hajójegy és pénzváltó ügynökséghez fordul, mint annyi más, ön sem fog csalódni.

Irjon e cimre:

E. SCHWARTZ
207 EAST 9th STREET,
NEW YORK, N. Y.